

die Warnemünder

Ferienhäuser

Ferienwohnungen

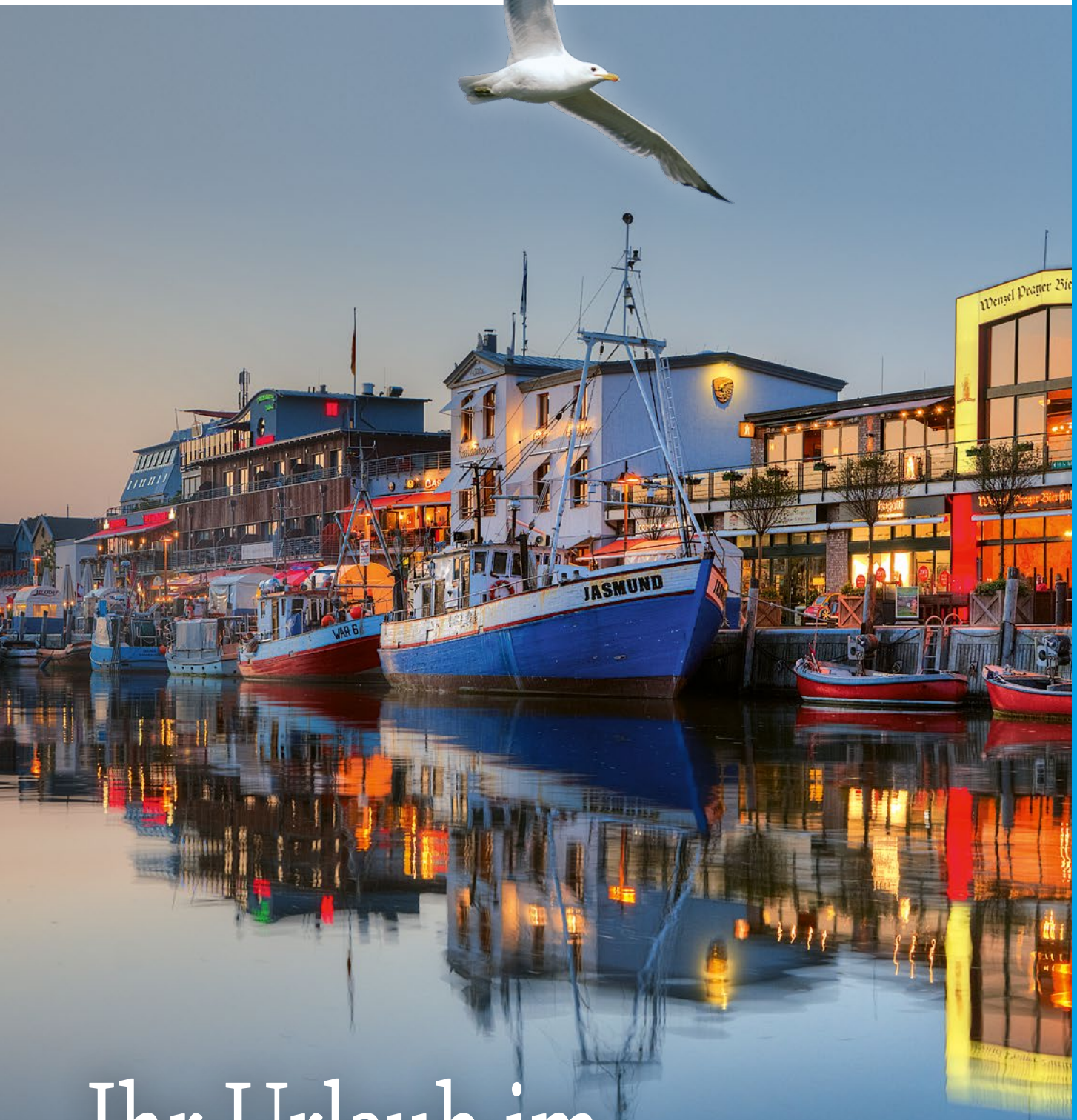

Ihr Urlaub im  
Ostseebad Warnemünde

www.die-warnemuender.de \* ferien@die-warnemuender.de

## INHALTSVERZEICHNIS

	Seite
Wissenswertes	03 - 05
Beauty / Wellness / Day SPA	06
Ostseebad Warnemünde Ferienobjekte	07 - 80
Ostseebad Warnemünde Map	81
Seebad Diedrichshagen Ferienobjekte	82 - 95
Seebad Diedrichshagen Map	95
Ausflugstipps	96 - 97
Seebad Hohe Düne Ferienobjekte	98 - 102
Seebad Hohe Düne Map	103
Ferienunterkünfte von A bis Z	104 - 105
Wichtige Hinweise	106 - 107

Alle unsere Unterkünfte liegen nur wenige Minuten vom Strand. Egal ob Singles, Pärchen, Familien mit Kindern, Gruppen und Vereine - wir haben für jeden das passende Domizil. Ob Frühling, Sommer, Herbst oder Winter - gönnen Sie sich entspannte Urlaubstage an einem der schönsten Ostseestrände Deutschlands.

In unserem Katalog finden Sie zu jedem Ferienobjekt eine Kurzbeschreibung. Für weiterführende Informationen, Bilder, Preise & Buchung einfach die jeweilige Objekt-ID oder den Objektnamen auf [www.die-warnemuender.de](http://www.die-warnemuender.de) eingeben.

Die Erstausrüstung aller Unterkünfte beinhaltet ein Wäschepaket pro Person. Sollten Sie bei der Unterkunft Ihrer Wahl keinen Pkw-Stellplatz inklusive haben, bieten wir Ihnen zusätzliche Parkplätze am Ortseingang von Warnemünde in der Friedrich-Barnewitz-Str. 9 (Lage C5 Seite 81) gegen eine zusätzliche Gebühr an. Unsere Ferienwohnungen sind ausschließlich Nichtraucher vorbehalten.

Sie erhalten bei Anreise den Schlüssel für Ihre Unterkunft in unseren Büro Am Leuchtturm 9, 18119 Rostock-Warnemünde. Unser Büro befindet sich in einer Fußgängerzone und ist mit dem Pkw leider nicht direkt zu erreichen.

Wir freuen uns auf Ihren Besuch!



Ferienvermietung der Than & Müller Immobilien GmbH  
18119 Ostseebad Warnemünde - Am Leuchtturm 9  
Telefon 0381.76 91 26 87 und 0381.492 57 30 · Fax 0381.440 55 25  
[www.die-warnemuender.de](http://www.die-warnemuender.de) · [ferien@die-warnemuender.de](mailto:ferien@die-warnemuender.de)

Aktuelle Preise, Bilder, Saisonzeiten finden Sie auf [www.die-warnemuender.de](http://www.die-warnemuender.de)



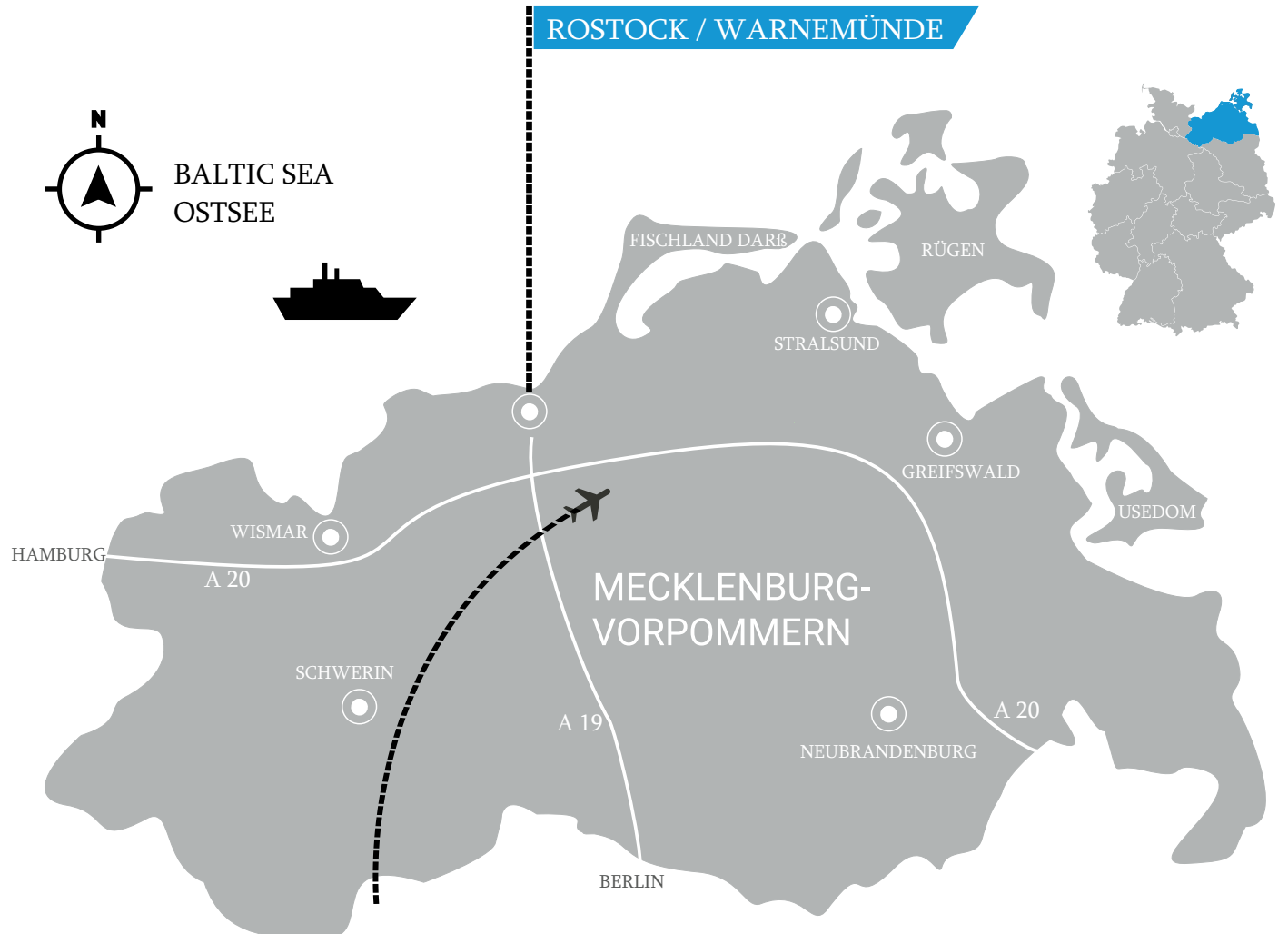

Aktuelle Preise, Bilder, Saisonzeiten finden Sie auf [www.die-warnemuender.de](http://www.die-warnemuender.de)

## Öffnungszeiten Vermietungsbüro

Mo/Di/Do/Fr	10:00 Uhr - 18:00 Uhr
Mi	10:00 Uhr - 16:00 Uhr
März bis Okt zusätzl. Samstag (außer Feiertags)	10:00 Uhr - 16:00 Uhr



Am Leuchtturm 9, 18119 Ostseebad Warnemünde

## Symbole

-  kostenfreies WLAN
-  Parkmöglichkeit (teilweise gegen Gebühr)
-  Sauna (Saunahandtücher selbst mitbringen)
-  Kamin (Kaminholz wird nicht gestellt)
-  Frühstück inklusive
-  Zwischenreinigung inklusive
-  Waschmaschine vorhanden
-  Babybett/Hochstuhl inklusive
-  Haustiere erlaubt
-  Haustiere nicht erwünscht
-  Nichtraucher
-  Balkon/Terrasse vorhanden
-  Preiskategorie (von € € bis € € € €)

## Ihr Vermietungsteam



Anke Riens  
Büroleitung



Katrin Bier  
Vermietung



Jacqueline Lorek  
Vermietung



Daniela Bernoth  
Vermietung



Maria Arndt  
Vermietung



Ferienvermietung der Than & Müller Immobilien GmbH  
18119 Ostseebad Warnemünde - Am Leuchtturm 9  
Tel. +49 (0)381.76 91 26 87 und +49 (0)381.492 57 30 - Fax +49 (0)381.440 55 25  
[www.die-warnemuender.de](http://www.die-warnemuender.de) \* [ferien@die-warnemuender.de](mailto:ferien@die-warnemuender.de)





**W**arnemünde ist längst nicht mehr der kleine Fischerort an der Ostsee. Zahlreich tummeln sich Urlauber und Einheimische am Alten Strom, auf der Promenade und am Ostseestrand. Überzeugen Sie sich selbst vom einmaligen Flair eines der schönsten deutschen Ostseebäder. Genießen Sie einen Tag am weißen Ostseestrand und bummeln Sie abends am Alten Strom entlang. Schauen Sie den Fischern über die Schulter, wenn der frische Fang angelandet wird, gehen Sie mit auf Segel- oder Angeltour. Lassen Sie sich einfangen, träumen Sie beim Klang des Schifferklaviers und Sie werden verstehen, was das Ostseebad Warnemünde so unverwechselbar macht.

Um 1195 wurde Warnemünde erstmals urkundlich erwähnt, 1323 wurde es von der reichen Stadt Rostock gekauft. Bereits 1817 kamen die ersten Badegäste nach Warnemünde. Ihnen folgen bis zum heutigen Tag jährlich tausende Urlauber, die sich an der Ostsee erholen wollen und in Warnemünde ihr Kleinod gefunden haben. Der erste Strandkorb wurde 1883 in Warnemünde hergestellt. 1903 wird der Neue Strom eröffnet und somit eine kombinierte Eisenbahn-Fährverbindung nach Skandinavien geschaffen.



**R**ostock wurde 1419 gegründet und ist mit ca. 210.000 Einwohnern die größte Stadt in Mecklenburg-Vorpommern. Die alte Hanse- und Universitätsstadt mit ihrem norddeutschen Flair, lädt ihre Gäste und Besucher sowohl zu einem Bummel durch die alten Fischer- und Handwerker-gassen in die Altstadt als auch zu einem Spaziergang durch die Einkaufsmeile, dem Boulevard Kröpeliner Straße ein. Monumentale Backsteinbauten, die Marienkirche, die Petrikerche, alte Kaufmannshäuser und Fachwerkspeicher prägen das Stadtbild.

Der Stadthafen mit Restaurants, Cafés und Geschäften lädt zum Bummeln und Verweilen ein. Ein Highlight sollten Besucher auch nicht versäumen - den größten und schönsten Weihnachtsmarkt im Norden.

„Wir können  
Urlaub“



## Feel good ..

... mit einer ganzheitlichen und entspannenden Behandlung in der Beauty Villa Warnemünde.

Wir möchten Sie einladen Füße und Seele baumeln zu lassen und Streicheleinheiten für Körper & Geist zu genießen.

Beauty Time ist Quality Time!

Schenken Sie sich oder Ihrem Liebingsmenschen eine unvergessliche Zeit.

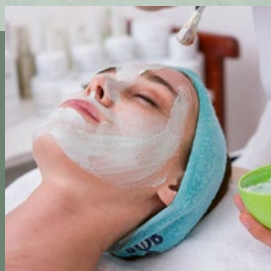

Qualifizierte Fachkräfte bieten im Rahmen der Kosmetik eine Vielzahl von Peelings, wie u.a. Fruchtsäure Peeling, Enzymatisches Peeling. Das umfangreiche Kosmetikpaket wird mit Maniküre, Fußpflege, Nageldesign und Massagen vervollständigt.

Die beauty Villa kümmert sich auch um Ihre Frisur. Neben einem passenden Haarschnitt werden auch Haarverlängerungen, Haarverdichtungen bzw. individuelle Haarstylings angeboten.

Machen Sie jemandem eine Freude und überraschen mit einem Wohlfühlerlebnis!

Sie suchen nach einem ganz besonderen Geschenk?  
Wir haben den ganz besonderen Gutschein für Ihre liebsten.  
Liebevoll gestaltet und herzlich verpackt.

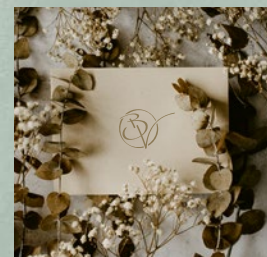

Weitere Informationen oder eine Beratung zu unserem Angebot erhalten Sie unter:

📍 Heinrich Heine Straße 1, 18119 Warnemünde    ☎ 0381 817 0 817    ✉ warnemuende@beauty-villa.de    🌐 www.beauty-villa.de



# Ferienwohnungen in der Heinrich-Heine-Str. 1

Heinrich-Heine-Str. 1, 18119 Warnemünde / Lage D4 Seite 81



Nur wenige Minuten vom Ostseestrand stehen Ihnen die gemütlichen Ferienwohnungen **Ostseeraum**, **Charlotte** und **Kajüte** direkt am Kurpark zur Verfügung. Ein Personenaufzug befindet sich im Haus.

## Ferienwohnung Ostseeraum Objekt-ID: 455 / € € €



Die Ferienwohnung **Ostseeraum** mit großen Wohnzimmer mit TV, Küche mit Geschirrspüler, Bad mit Wanne und Fön, 2 Schlafzimmer mit Doppelbett bzw. zwei Einzelbetten, 2 Balkone mit seitlichem Meerblick und Pkw-Garage am Haus.

Etage	3. OG
Wohn-/Nutzfläche m <sup>2</sup> (ca.)	78
Anzahl der Räume	3
Anzahl der Personen bis max.	4



## Ferienwohnung Charlotte Objekt-ID: 501 / € € €



Die gemütliche Ferienwohnung **Charlotte** mit großen Wohnzimmer mit TV, offene Küche mit Geschirrspüler, Bad mit Dusche und Fön, Schlafzimmer mit 2 Einzelbetten, Balkon mit seitlichen Meerblick und Pkw-Garage im Weidenweg gegen Gebühr.

Etage	3. OG
Wohn-/Nutzfläche m <sup>2</sup> (ca.)	50
Anzahl der Räume	2
Anzahl der Personen bis max.	2



## Ferienwohnung Kajüte Objekt-ID: 563 / € € €



Die gemütliche Ferienwohnung **Kajüte** mit großen Wohnzimmer mit Schlafcouch, TV, offene Küche mit Geschirrspüler, Bad mit Dusche und Fön, Schlafzimmer mit Doppelbett, Balkon mit tollen Blick über Warnemünde und Pkw-Garage am Haus.

Etage	DG
Wohn-/Nutzfläche m <sup>2</sup> (ca.)	57
Anzahl der Räume	2
Anzahl der Personen bis max.	3





# Promenadenhaus Berringer

Am Leuchtturm 15, 18119 Warnemünde / Lage E4 Seite 81



Im Promenadenhaus Berringer, unmittelbar an der Strandpromenade und gegenüber vom Warnemünder Leuchtturm, stehen unterschiedlich große komfortabel ausgestattete Ferienwohnungen, teilweise mit herrlichem Meerblick, zur Verfügung. Die Wohnungen **Sprotte**, **Barsch**, **Krabbe**, **Backbord**, **Makrele**, **Reling**, **Leuchtfeuer**, **Scholle**, **Küstenkind**, **Anker**, **Seestern**, **Arielle**, **Knurrhahn**, **Captainsroom**, **Dorsch**, **Meeresgrund**, **Lachs** und **Aal** sind mit TV, Kaffeemaschine, Toaster, Wasserkocher, Kühlschrank, Herd mit Backofen, Geschirrspüler und Fön ausgestattet. Über den Lift im Haus sind alle Wohnungen bequem zu erreichen.

## Ferienwohnung Sprotte Objekt-ID: 46 / €€€€



Die Ferienwohnung **Sprotte** in exponierter Strandlage hat in allen Räumen entweder eine exklusive Aussicht auf Ostsee, Leuchtturm und Mole oder den Blick zum Yachthafen. Diese Wohnung besticht durch ihren französisch-maritimen Landhausstil. Sie verfügt über ein Duschbad, Gäste-WC, großes Wohnzimmer mit TV, großes Schlafzimmer mit Panoramablick und 2.TV, kleines Schlafzimmer mit je einem Doppelbett. Die hochwertig eingerichtete Küche hat eine kleine Bistroecke und eine Waschmaschine. Auf dem Balkon genießen Sie Meerblick bei einem Gläschen Wein.

Etage	1. OG
Wohn-/Nutzfläche m <sup>2</sup> (ca.)	77
Anzahl der Räume	3
Anzahl der Personen bis max.	4



## Ferienwohnung Barsch Objekt-ID: 448 / €€€€



Der große Balkon der Ferienwohnung **Barsch** lädt mit seinem Meerblick zum Verweilen ein. Abgerundet wird die Ausstattung von einem Wohnzimmer mit TV, einer Küche, 2 Schlafzimmern mit Doppelbett (2. TV) bzw. 2 Einzelbetten, sowie einem Duschbad mit Fön.

Etage	1. OG
Wohn-/Nutzfläche m <sup>2</sup> (ca.)	66
Anzahl der Räume	3
Anzahl der Personen bis max.	4



## Ferienwohnung Makrele Objekt-ID: 561 / €€€€



Für die Ferienwohnung **Makrele** spricht neben der exponierten Strandlage auch ihre Ausstattung. Hier finden Sie ein Wohnzimmer mit offener Küche, 2 Schlafzimmer mit Doppelbett bzw. 2 Einzelbetten mit jeweils TV, ein Esszimmer und ein Duschbad.

Etage	Tiefparterre
Wohn-/Nutzfläche m <sup>2</sup> (ca.)	53
Anzahl der Räume	4
Anzahl der Personen bis max.	4





Ferienwohnung Krabbe Objekt-ID: 294 / €€€



In der **Krabbe** finden Sie ein Wohnzimmer, einen schönen Essbereich im Erker, Küche, Südbalkon zur Parkseite, 2 Schlafzimmer mit jeweils Doppelbett und TV. Das großzügige Duschbad ist mit Fön und Waschmaschine ausgestattet. Vom Balkon haben Sie seitlichen Blick zum Alten Strom und zum Yachthafen.

Etage	1. OG		
Wohn-/Nutzfläche m <sup>2</sup> (ca.)	70		
Anzahl der Räume	3		
Anzahl der Personen bis max.	4		

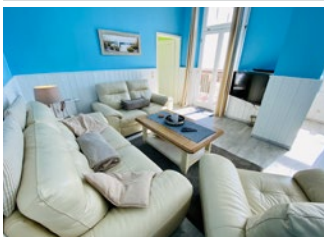

Ferienwohnung Backbord Objekt-ID: 22 / €€€€



Genießen Sie erholsame Tage in der Ferienwohnung **Backbord**. Neben der Doppelbettcouch im Wohnzimmer, finden Sie ein Schlafzimmer mit Doppelbett und Gästebett, Küche, Duschbad und einen großen Balkon mit Meerblick.

Etage	2. OG		
Wohn-/Nutzfläche m <sup>2</sup> (ca.)	90		
Anzahl der Räume	2		
Anzahl der Personen bis max.	5		

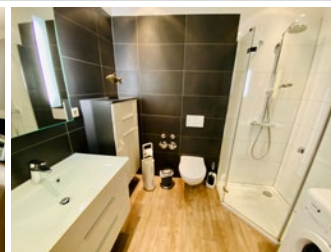

Ferienwohnung Reling Objekt-ID: 23 / €€€€



Traumhafter Meerblick erwartet Sie in der Ferienwohnung **Reling**. Neben dem großen Balkon (zur Ostsee) steht Ihnen ein Wohnzimmer, 2 Schlafzimmer mit Doppelbett bzw. 2 Einzelbetten, eine Küche und ein Duschbad zur Verfügung.

Etage	2. OG		
Wohn-/Nutzfläche m <sup>2</sup> (ca.)	90		
Anzahl der Räume	3		
Anzahl der Personen bis max.	4		

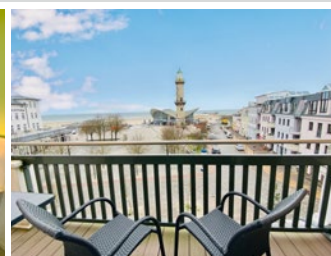
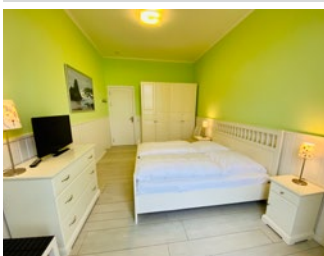



## Ferienwohnung Leuchtfeuer Objekt-ID: 19 / €€€



Die gemütliche Ferienwohnung **Leuchtfeuer** hat 2 Schlafzimmer jeweils mit Doppelbett, ein großes Wohnzimmer mit Blick auf den Yachthafen, eine Küche mit Waschmaschine, ein Duschbad und ein separates Gäste-WC.

Etage	2. OG
Wohn-/Nutzfläche m <sup>2</sup> (ca.)	84
Anzahl der Räume	3
Anzahl der Personen bis max.	4



## Ferienwohnung Scholle Objekt-ID: 505 / €€€



Bei der Ferienwohnung **Scholle** finden Sie ein schönes Wohnzimmer mit Essbereich mit Blick zum Georginenplatz, eine offene Einbauküche (2-Platten-Ceranfeld), 1 Schlafzimmer mit Doppelbett (2.TV), 1 Schlafzimmer mit zwei Einzelbetten (3.TV), Duschbad mit Fön und Waschmaschine.

Etage	Hochparterre
Wohn-/Nutzfläche m <sup>2</sup> (ca.)	45
Anzahl der Räume	3
Anzahl der Personen bis max.	4

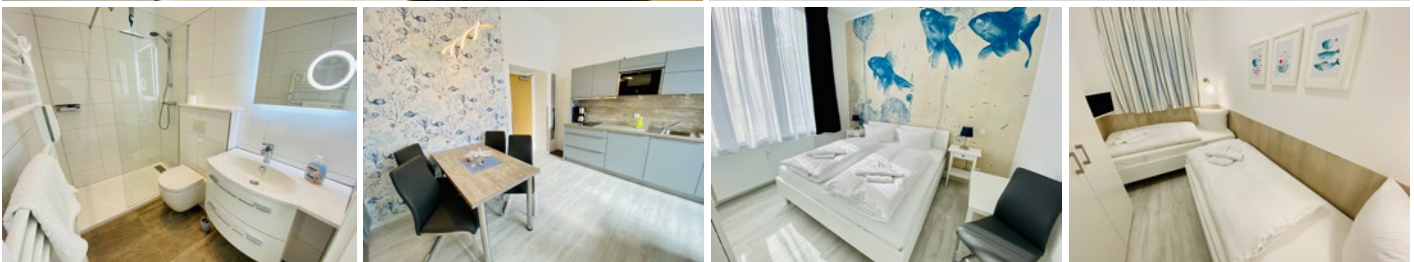

## Ferienwohnung Küstenkind Objekt-ID: 554 / €€€€

Die **Küstenkind** in exponierter Strandlage befindet sich auf der Südseite des Gebäudes mit Blick auf Warnemünde. Sie verfügt über Wohnzimmer, 2 Schlafzimmer jeweils mit Doppelbett (2. TV), einer hochwertigen Küche und einem Duschbad.

Etage	3.OG
Wohn-/Nutzfläche m <sup>2</sup> (ca.)	85
Anzahl der Räume	3
Anzahl der Personen bis max.	4

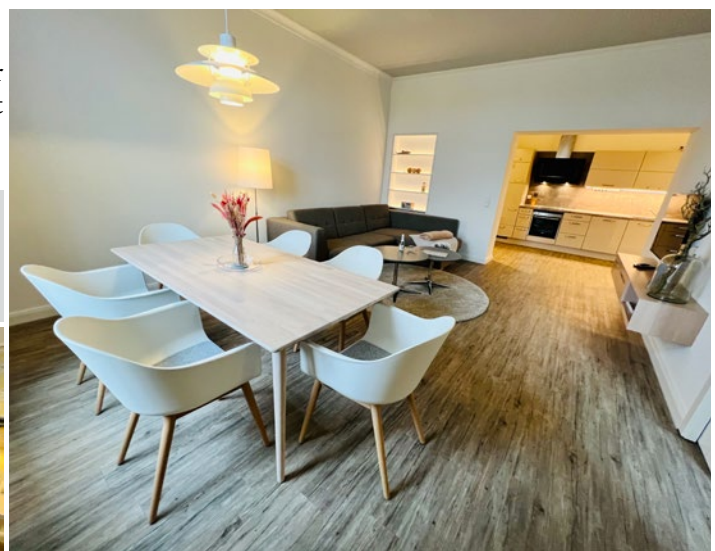
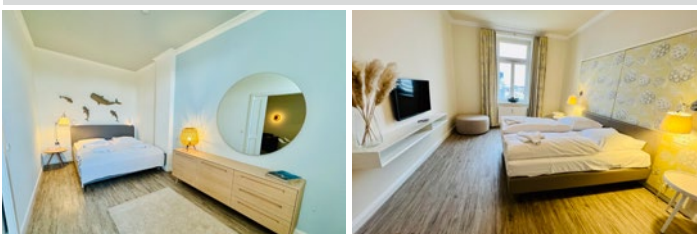



Ferienwohnung Anker Objekt-ID: 43 / € € €



Den seitlichen Seeblick vom sonnigen Wohnzimmer bekommen Sie in der Ferienwohnung **Anker**. Neben Doppelbettcouch, Schlafzimmer mit Doppelbett, Küche mit Waschmaschine und Duschbad, haben Sie einen Südbalkon mit Blick zum Yachthafen.

Etage	3. OG
Wohn-/Nutzfläche m <sup>2</sup> (ca.)	61
Anzahl der Räume	2
Anzahl der Personen bis max.	4

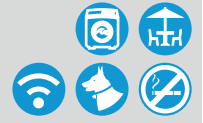

Ferienwohnung Seestern Objekt-ID: 225 / € € € €

Ihre Auszeit in der Ferienwohnung **Seestern**. Das Wohnzimmer mit Doppelbettcouch, Schlafzimmer mit Doppelbett, die vollausgestattete Küche, der hochwertige Designfußboden in Holzdielenoptik und die großen bodentiefen Fenster (französische Balkone) mit traumhaften Meerblick laden zum Verweilen ein. Ein Abstellraum mit Waschmaschine/Trockner, sowie das Duschbad mit Fön und eine Pkw-Garage im Weidenweg gegen Gebühr runden das Angebot ab.

Etage	3.OG
Wohn-/Nutzfläche m <sup>2</sup> (ca.)	85
Anzahl der Räume	2
Anzahl der Personen bis max.	4



Ferienwohnung Arielle Objekt-ID: 564 / € € €

Klein, fein und in exponierter Lage zur Parkseite. Die Ferienwohnung **Arielle** verfügt über Wohnzimmer, Schlafzimmer mit Doppelbett, Küche mit Geschirrspüler und Duschbad.

Etage	Tiefparterre
Wohn-/Nutzfläche m <sup>2</sup> (ca.)	42
Anzahl der Räume	2
Anzahl der Personen bis max.	2

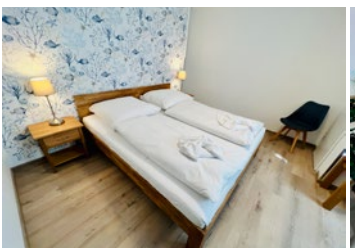



Ferienwohnung Knurrhahn Objekt-ID: 295 / € € €

Der vorgelagerte Südbalkon der Ferienwohnung **Knurrhahn** bietet Blick zum Alten Strom und Yachthafen. Ein Wohnzimmer mit TV, 2 Schlafzimmer mit Doppelbett bzw. zwei Einzelbetten und jeweils TV, Bad mit Erlebnisdusche und Fön, sowie exklusive Küche und Waschmaschine sorgen für Komfort.

Etage	1.OG
Wohn-/Nutzfläche m <sup>2</sup> (ca.)	73
Anzahl der Räume	3
Anzahl der Personen bis max.	4

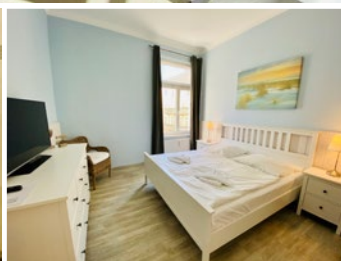

Ferienwohnung Captainsroom Objekt-ID: 27 / € € € €



Diese Penthousewohnung **Captainsroom** mit spektakulären Meerblick auf Yachthafen und Kreuzfahrtschiffe befindet sich in bester Lage von Warnemünde. Lichtdurchfluteter Wohn-/Essbereich mit TV, große Fensterfront, gemütliche Sitzlandschaft und großzügige Essecke, moderne Küche, Dachterrasse (20 m<sup>2</sup>) mit Lounge-Sitzecke, 2 Liegen und weitläufigem Blick über Warnemünde bis zu den Liegeplätzen der Kreuzfahrtschiffe, 3 Schlafzimmer jeweils mit Doppelbett, 2 Bäder mit jeweils großer Dusche und eine Sauna mit Glasfront (bringen Sie bitte Ihre Saunatücher mit). Ein Pkw-Stellplatz befindet in der Kurhaus-Tiefgarage.

Etage	DG
Wohn-/Nutzfläche m <sup>2</sup> (ca.)	154
Anzahl der Räume	4
Anzahl der Personen bis max.	6

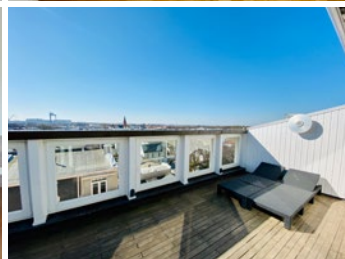
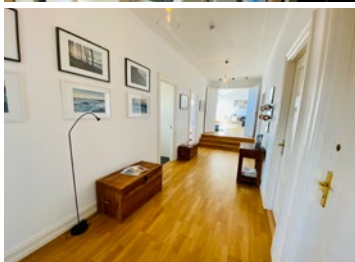



Ferienwohnung Dorsch Objekt-ID: 515 / €€€€

Einen großen Balkon mit seitlichen Blick zum Alten Strom und Yachthafen bietet die Ferienwohnung **Dorsch**. Das Wohnzimmer mit TV, die offene Küche mit Geschirrspüler, das Duschbad mit Fön als auch die 2 Schlafzimmer (1x Doppelbett und TV; 1x zwei Einzelbetten und TV) sorgen für einen erholsamen Aufenthalt.

Etage	1. OG
Wohn-/Nutzfläche m <sup>2</sup> (ca.)	50
Anzahl der Räume	3
Anzahl der Personen bis max.	4

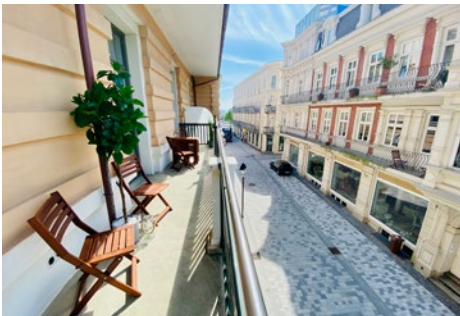

Ferienwohnung Meeresgrund Objekt-ID: 566 / €€€€

Erholung finden Sie in der Ferienwohnung **Meeresgrund** mit ihrem großen Wohnzimmer mit TV, der modernen Küche, dem Duschbad mit Fön und den 2 Schlafzimmer mit jeweils Doppelbett und TV.

Etage	Tiefparterre
Wohn-/Nutzfläche m <sup>2</sup> (ca.)	53
Anzahl der Räume	3
Anzahl der Personen bis max.	4



Ferienwohnung Lachs Objekt-ID: 533 / €€€€

Relaxen Sie in der Ferienwohnung **Lachs** mit großem Wohnzimmer mit TV, exklusiver Küche mit Waschmaschine, schönen Duschbad mit Fön sowie 2 Schlafzimmern (1x Doppelbett und TV; 1x zwei Einzelbetten und TV).

Etage	Hochparterre
Wohn-/Nutzfläche m <sup>2</sup> (ca.)	65
Anzahl der Räume	3
Anzahl der Personen bis max.	4



Ferienwohnung Aal Objekt-ID: 532 / €€€€

Bei der Ferienwohnung **Aal** lassen das großzügige Wohnzimmer mit TV, die vollausgestattete Küche mit Waschmaschine, das komfortable Duschbad mit Fön und die 2 Schlafzimmer (1x Doppelbett und TV; 1x zwei Einzelbetten und TV) keine Wünsche offen.

Etage	Hochparterre
Wohn-/Nutzfläche m <sup>2</sup> (ca.)	50
Anzahl der Räume	3
Anzahl der Personen bis max.	4

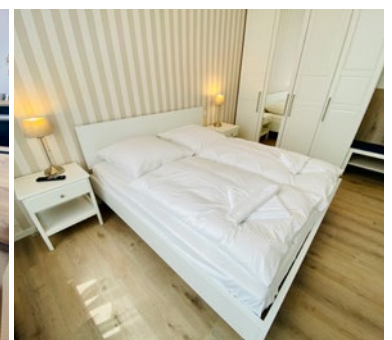



# Haus Drei Schwestern

Am Leuchtturm 7-9, 18119 Warnemünde / Lage E3 Seite 81



Direkt am Warnemünder Leuchtturm befinden sich unsere Ferienwohnungen **Traumzeit**, **Traublick**, **Ostseefeeling** und **Bernstein**. Genießen Sie die unmittelbare Nähe zur Seepromenade und zum Alten Strom oder die gesunde Meeresluft bei einem ausgedehnten Strandspaziergang.



## Ferienwohnung Traumzeit Objekt-ID: 366 / €€€€



Die Ferienwohnung **Traumzeit** verfügt über Wohnzimmer, 2 Schlafzimmer und ist über einen Lift erreichbar. Vom Balkon sehen Sie die Sonne im Meer versinken. Die Küche ist voll ausgestattet, das Bad verfügt über ein Bidet, Dusche und Badewanne.

Etage	1.OG
Wohn-/Nutzfläche m <sup>2</sup> (ca.)	83
Anzahl der Räume	3
Anzahl der Personen bis max.	5



## Ferienwohnung Traublick Objekt-ID: 167 / €€€€



Von Ihrem Balkon der Ferienwohnung **Traublick** sehen Sie vorbei am Leuchtturm die Sonne im Meer versinken. Ausgestattet ist die Wohnung mit einer modernen Küche, zwei Schlafzimmer, Wohnzimmer, einem Bad mit Bidet, Dusche und Badewanne. Mit Lift erreichbar.

Etage	2.OG
Wohn-/Nutzfläche m <sup>2</sup> (ca.)	83
Anzahl der Räume	3
Anzahl der Personen bis max.	4











Ferienwohnung Ostseefeeling Objekt-ID: 463 / € € € €



Ein Traum am Ostseestrand! In der hochwertig eingerichteten Ferienwohnung **Ostseefeeling** können Sie auf dem großen Balkon bei einem Glas Wein den Sonnenuntergang am Meer genießen. Großes Wohnzimmer, 2 Schlafzimmer, eine moderne Küche, Bad mit Sauna, Dusche, Badewanne, Doppelwaschtisch bieten viel Platz für einen angenehmen Aufenthalt.





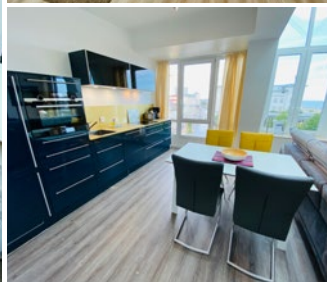
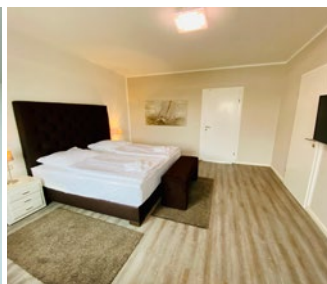

Etage	2.OG			
Wohn-/Nutzfläche m <sup>2</sup> (ca.)	83			
Anzahl der Räume	3			
Anzahl der Personen bis max.	4			



Ferienwohnung Bernstein Objekt-ID: 28 / € € € €



In der **Bernstein** sehen Sie die Sonne aufgehen. Abends sitzen Sie auf dem Balkon und genießen am Warnemünder Leuchtturm vorbei, einen traumhaften Sonnenuntergang. Wohnzimmer mit offener Küche, 2 Schlafzimmer, Bad mit Dusche und Badewanne. Mit Lift erreichbar.

Etage	DG			
Wohn-/Nutzfläche m <sup>2</sup> (ca.)	83			
Anzahl der Räume	3			
Anzahl der Personen bis max.	4			

Aktuelle Preise, Bilder, Saisonzeiten finden Sie auf [www.die-warnemuender.de](http://www.die-warnemuender.de)



## Villa Diana

Kurhausstraße 10, 18119 Warnemünde / Lage C5 Seite 81



In der Kurhausstraße in zentraler, ruhiger Lage am Kurhausgarten in einem durch repräsentative Villen und großen Linden geprägten Viertel, das den Geist traditioneller Bäderarchitektur atmet, liegt die Villa Diana mit den geschmackvoll eingerichteten Ferienwohnungen **Windrose**, **Perle** und **Koje**. Von hier sind es ca. 200 m bis zur Strandpromenade am Hotel Neptun.



### Ferienwohnung Windrose Objekt-ID: 9 / € € €



Die gemütlich eingerichtete Ferienwohnung **Windrose** verfügt über Wohnzimmer mit Doppelbettcouch, Schlafzimmer mit Doppelbett, 1 separates Einzelbett, Duschbad mit Fön, Gäste-WC, Küche, Terrasse, Pkw-Stellplatz am Haus gegen Gebühr.

Etage	Hochparterre/Souterrain
Wohn-/Nutzfläche m <sup>2</sup> (ca.)	71
Anzahl der Räume	2
Anzahl der Personen bis max.	4



### Ferienwohnung Perle Objekt-ID: 36 / € € €



Die Ferienwohnung **Perle** mit Wohnzimmer, Schlafzimmer mit Doppelbett, maritim eingerichtetes Esszimmer, neuer Küche und Duschbad. Wohn- und Schlafzimmer jeweils mit TV, großer Süd-West-Balkon, Pkw-Stellplatz am Haus kostenfrei. Ausschließlich kleine Hunde sind willkommen.

Etage	1.OG
Wohn-/Nutzfläche m <sup>2</sup> (ca.)	72
Anzahl der Räume	3
Anzahl der Personen bis max.	2



### Ferienwohnung Koje Objekt-ID: 504 / € € €



Die helle, freundliche Ferienwohnung **Koje** verfügt über Wohnzimmer mit Eckcouch, TV, zwei Schlafzimmer jeweils mit Doppelbett, von einem Schlafzimmer Zugang zur großen Dachterrasse, Küche, Wannenbad mit Fön, Pkw-Stellplatz am Haus.

Etage	2.OG
Wohn-/Nutzfläche m <sup>2</sup> (ca.)	74
Anzahl der Räume	3
Anzahl der Personen bis max.	4

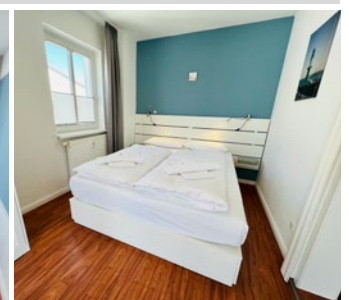



# Haus Am Strom

Am Strom 14, 18119 Warnemünde / Lage F7 Seite 81



Das exklusive Ferienensemble Haus Am Strom befindet sich in ruhiger Lage am südlichen Ende der Bummelmeile Am Alten Strom. Auf dem Grundstück finden Sie zwei wunderschöne Ferienwohnungen [Muschel](#) und [Auster](#).

## Ferienwohnung Muschel Objekt-ID: 51 / €€€



Die gemütliche Ferienwohnung [Muschel](#) hat im Erdgeschoss ein Wohnzimmer mit Schlafcouch, Küchenzeile mit Geschirrspüler, Duschbad mit Fön, Terrasse mit Strandkorb, TV im Schlafzimmer mit Doppelbett (2. TV) im Dachgeschoss, Pkw-Stellplatz und Fahrradraum auf dem Hof.

Etage	EG/DG
Wohn-/Nutzfläche m <sup>2</sup> (ca.)	50
Anzahl der Räume	2
Anzahl der Personen bis max.	3

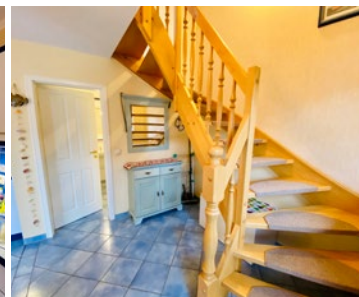

## Ferienwohnung Auster Objekt-ID: 50 / €€€



Die ruhige Ferienwohnung [Auster](#) hat im Erdgeschoss ein Wohnzimmer mit Schlafcouch, Küchenzeile mit Geschirrspüler, Duschbad mit Fön, Terrasse mit Strandkorb, TV, im Dachgeschoss Schlafzimmer mit Doppelbett (2. TV), Pkw-Stellplatz und Fahrradraum auf dem Grundstück.

Etage	EG/DG
Wohn-/Nutzfläche m <sup>2</sup> (ca.)	50
Anzahl der Räume	2
Anzahl der Personen bis max.	3

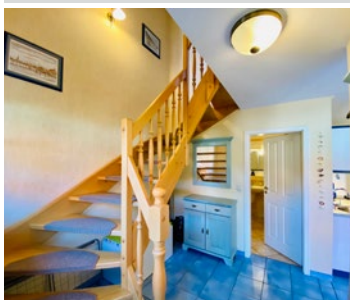



## Ferienwohnung Captains Lounge

Heinrich-Heine-Str. 12, 18119 Warnemünde / Lage D5 Seite 81 / Objekt-ID: 171 / €€€€



Unmittelbar am Kurpark und nur ca. 200 m vom Strand entfernt, befindet sich in der Villa Hannah die exklusive Ferienwohnung **Captains Lounge**. Großes Wohnzimmer mit offener Küche mit Geschirrspüler, TV, zwei Schlafzimmer mit Doppelbett, davon ein Schlafzimmer mit 2. TV, sehr schönes Bad mit Wanne, Fön und ebenerdiger Dusche, großer Süd-West-Balkon mit Strandkorb, Fahrradständer auf dem rückwärtigen Grundstück, Tiefgaragen-Stellplatz im Kurhaus gegen Gebühr.

Etage	1. OG
Wohn-/Nutzfläche m <sup>2</sup> (ca.)	90
Anzahl der Räume	3
Anzahl der Personen bis max.	4

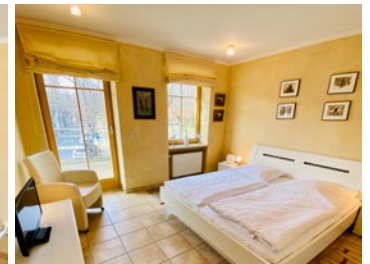
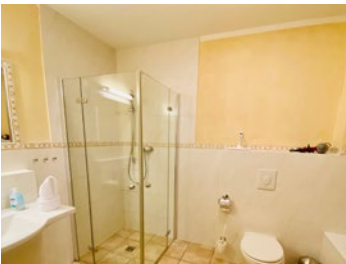

## Ferienwohnung Ostseeliebe

Seestraße 1-2, 18119 Warnemünde / Lage E4 Seite 81 / Objekt-ID: 458 / €€€



Die Ferienwohnung **Ostseeliebe** liegt direkt an der schönen Warnemünder Strandpromenade, hat ein Wohnzimmer mit TV, Küche, Duschbad mit Fön, Schlafzimmer mit Doppelbett und einen Balkon mit herrlichem Meerblick.

Etage	2. OG
Wohn-/Nutzfläche m <sup>2</sup> (ca.)	41
Anzahl der Räume	2
Anzahl der Personen bis max.	2

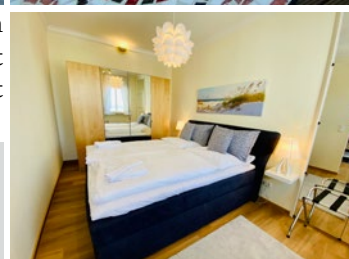

Aktuelle Preise, Bilder, Saisonzeiten finden Sie auf [www.die-warnemuender.de](http://www.die-warnemuender.de)



# Appartementhaus Rhau

Poststraße 4, 18119 Warnemünde / Lage E6 Seite 81



In ruhiger, zentraler Lage im Herzen von Warnemünde. Auf einem idyllischen Innenhof mit Sitzmöglichkeiten für alle Feriengäste befinden sich unsere Appartements **Rosenwinkel**, **Sonnenflut**, **Schwalbenflug**, **Eibeneck** und **Feuerdorn**. Entfernung zum Strand und zum Bahnhof ca. 5 Gehminuten. Zum Bummeln lädt in unmittelbarer Nähe die Strandpromenade und der Alte Strom ein.

## Ferienwohnung Rosenwinkel Objekt-ID: 588 / € €



Ferienwohnung **Rosenwinkel** hat ein Wohnzimmer mit TV, Schlafsofa und Schlafzimmer mit Doppelbett, Badezimmer mit Dusche (vom Wohnzimmer aus 3 Stufen tiefer), Küche (5 Stufen höher gelegen) und grünen Innenhof.

Etage	EG
Wohn-/Nutzfläche m <sup>2</sup> (ca.)	35
Anzahl der Räume	2
Anzahl der Personen bis max.	2



## Ferienwohnung Sonnenflut Objekt-ID: 590 / € € €



Die komfortable **Sonnenflut** hat ein Wohnzimmer mit Schlafcouch und TV, ein Schlafzimmer mit Doppelbett, ein Schlafzimmer mit Doppelbettcouch (2. TV), Küche, modernes, großzügiges Duschbad, grüner Innenhof.

Etage	EG/OG
Wohn-/Nutzfläche m <sup>2</sup> (ca.)	80
Anzahl der Räume	3
Anzahl der Personen bis max.	4



## Ferienwohnung Schwalbenflug Objekt-ID: 589 / € €

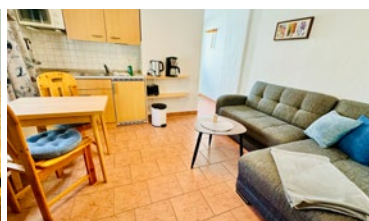
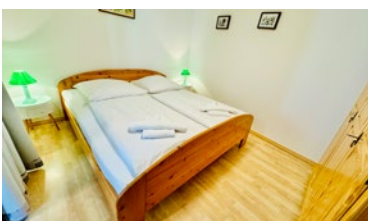

Appartement **Schwalbenflug** erreichen Sie über eine Außentreppe, Wohnzimmer mit integrierter Küchenzeile, Schlafsofa und TV, Schlafzimmer mit Doppelbett, Duschbad, grüner Innenhof.

Etage	1.OG
Wohn-/Nutzfläche m <sup>2</sup> (ca.)	25
Anzahl der Räume	2
Anzahl der Personen bis max.	2



## Ferienwohnung Eibeneck Objekt-ID: 586 / € € €



Das Appartement **Eibeneck** hat einen Wohnzimmer mit integrierter Küchenzeile, gemütlicher Sitzecke (Doppelbettcouch) und TV, Schlafzimmer mit Doppelbett, Duschbad, grüner Innenhof.

Etage	EG
Wohn-/Nutzfläche m <sup>2</sup> (ca.)	25
Anzahl der Räume	2
Anzahl der Personen bis max.	2



## Ferienwohnung Feuerdorn Objekt-ID: 587 / € €



Die Ferienwohnung **Feuerdorn** hat eine kleine Sitzgruppe mit TV, Küchenzeile, Einzelbetten über Eck, Duschbad, grüner Innenhof.

Etage	EG
Wohn-/Nutzfläche m <sup>2</sup> (ca.)	25
Anzahl der Räume	1
Anzahl der Personen bis max.	2





## Ferienwohnungen direkt am Leuchtturm

Am Leuchtturm 10 / Am Strom 114, 18119 Warnemünde / Lage E4 Seite 81

Die Ferienwohnungen und Appartements **Strandblick**, **Sonnenuntergang**, **Captain Wotan** und **Sonnenaufgang** befinden sich direkt am Leuchtturm von Warnemünde. Von hier aus haben Sie einen herrlichen freien Blick zum Strand und zur Ostsee bzw. zum Alten Strom und zum Yachthafen.



### Ferienwohnung Strandblick Objekt-ID: 10 / € € €



Die Ferienwohnung **Strandblick** verfügt über eine Küche mit Essplatz, Geschirrspüler, kleine Bibliothek, TV, im Schlafbereich bequemes Doppelbett, herrlicher Seeblick vom Balkon zum Leuchtturm.

Etage	2.OG
Wohn-/Nutzfläche m <sup>2</sup> (ca.)	31
Anzahl der Räume	1
Anzahl der Personen bis max.	2



### Ferienwohnung Sonnenuntergang Objekt-ID: 115 / € € €



Ruhige Ferienwohnung **Sonnenuntergang** mit Blick auf den Leuchtturm. Wohnzimmer, Schlafzimmer mit Doppelbett, Balkon mit Blick auf die Ostsee, TV, offene Küche mit Essplatz und Geschirrspüler, Duschbad.

Etage	DG
Wohn-/Nutzfläche m <sup>2</sup> (ca.)	61
Anzahl der Räume	2
Anzahl der Personen bis max.	2





Ferienwohnung Captain Wotan Objekt-ID: 308 / € € €

Ferienwohnung **Captain Wotan** mit herrlichem Blick auf den Alten Strom. Wohn-/Schlafraum mit Doppelbett hinter Lichtvorhang, Stressless-Sessel, TV, Duschbad mit Fön, Küche und Balkon.

Etage	2.OG	
Wohn-/Nutzfläche m <sup>2</sup> (ca.)	37	
Anzahl der Räume	1	
Anzahl der Personen bis max.	2	

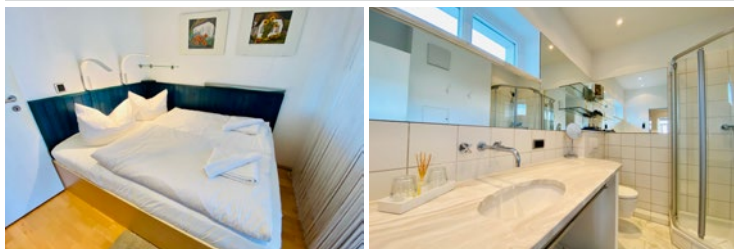

Ferienwohnung Sonnenaufgang Objekt-ID: 352 / € € €

Ferienwohnung **Sonnenaufgang**, großes Wohnzimmer mit TV, offene Küche, Balkon mit Traumblick zum Alten Strom, Schlafzimmer mit Doppelbett, ein weiteres Schlafzimmer mit Schlafcouch, Duschbad mit Fön.

Etage	DG	
Wohn-/Nutzfläche m <sup>2</sup> (ca.)	75	
Anzahl der Räume	3	
Anzahl der Personen bis max.	3	

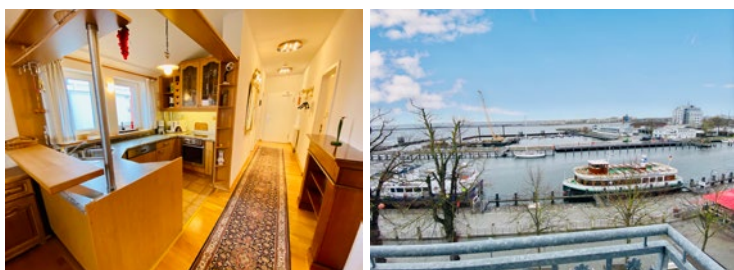

Ferienwohnung Heimathafen

Alte Bahnhofstraße 1, 18119 Warnemünde / Lage F7 Seite 81 / Objekt-ID: 548 / € € €

Mitten im Herzen von Warnemünde, von hier aus sind es etwa 100 m zum Alten Strom. Wir bieten Ihnen hier die Ferienwohnung **Heimathafen** verfügt über ein Wohnzimmer mit Schlafcouch, Esstisch, TV, Schlafzimmer mit Doppelbett, Küche, Duschbad mit Waschmaschine und Fön und großen Balkon. Ein Pkw-Stellplatz im Parkhaus Molenfeuer ist inklusive.

Etage	1.OG	
Wohn-/Nutzfläche m <sup>2</sup> (ca.)	42	
Anzahl der Räume	2	
Anzahl der Personen bis max.	4	

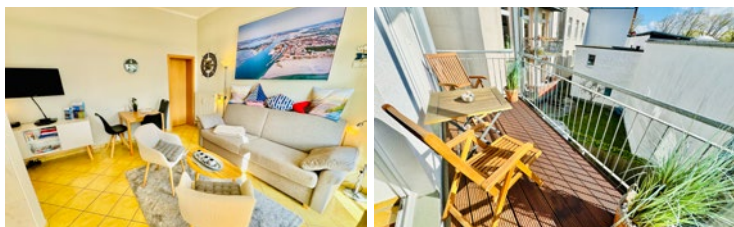





# Hr. Ober

## HOTEL & RESTAURANT

„Herr Ober“ und seine Mannschaft begrüßt Sie ganz herzlich in unserem neu gestalteten Hotel & Restaurant.

Als gute Gastgeber sind wir bestrebt, sie mit unserer traditionellen und modernen Küche, insbesondere im Fischbereich, bei angenehmer Atmosphäre zu verwöhnen.

Täglich laden wir ab 8.00 Uhr bis 10.00 Uhr zum Frühstücksbuffet inklusive Frühstückssekt ein.



Der langjährige Rostocker Jörg Wiedemann und sein Sohn Hannes, eröffneten am 01.03.2009 ihr neues Restaurant „*Hr. Ober*“ direkt am Alten Strom in Warnemünde.



An das Restaurant ist ein Hotel mit 14 Zimmern angegliedert. Buchungen können passend zu geplanten Veranstaltungen realisiert werden. Wenden Sie sich vertrauensvoll an „Die Warnemünder“ oder an unser Personal.



**TÄGLICH FANGFRISCHER FISCH!**





# Hr. Ober



Unser Restaurant bietet Platz für 110 Gäste und wird im Sommer durch 30 Terrassenplätze erweitert. Durch die komplett zu öffnende Fensterfront des Restaurant kann die Terrasse „nach innen“ um 50 Plätze in der Sommersaison erweitert werden.



Familienfeiern, Geschäftsessen und andere festliche Anlässe gestalten wir nach Ihren Wünschen und Vorstellungen. Dazu beraten wir Sie gerne individuell.



Wir freuen uns Gastgeber für Sie sein zu dürfen und stehen für Ihre Reservierung gerne bereit.



**Jörg Wiedemann und Sohn**

**Hr. Ober**  
HOTEL & RESTAURANT

18119 Warnemünde · Am Strom 90/91  
Tel.: (0381) 7 00 70 00 · Fax (0381) 4 40 53 70  
E-Mail: [info@hr-ober.de](mailto:info@hr-ober.de) · Internet: [www.hr-ober.de](http://www.hr-ober.de)





# Hotel & Restaurant Herr Ober

Am Strom 90/91, 18119 Warnemünde / Lage E4 Seite 81



Urlaub direkt am Alten Strom mit Bed & Breakfast! Genießen Sie auf der Terrasse Trubel und Flair Warnemündes, direkt am Alten Strom oder ein gutes Glas Rotwein in geselliger Runde am Kaminfeuer. Im 1. und 2. Obergeschoss stehen 14 Doppelzimmer für Feriengäste zur Verfügung. Die hellen, freundlich eingerichteten Doppelzimmer bieten Ihnen Komfort auf ca. 18 m<sup>2</sup> bis ca. 35 m<sup>2</sup> mit Doppelbett, TV, Badezimmer mit Dusche/WC bzw. Wanne/WC und Fön, Kleiderschrank, Sitzmöglichkeit. Tierfreunde und ihre Lieblinge sind in einigen Zimmern willkommen. Genießen Sie ein reichhaltiges Frühstück im Restaurant inklusive.

täglich: Betten machen, Sanitär- und Fußbodenreinigung  
wöchentlich: Handtuch- und Bettwäschewechsel



## Lunch Objekt-ID: 121 / € € €

Doppelzimmer mit Balkon und Duschbad  
Traumblick zum Alten Strom

Etage	1.OG			
Wohn-/Nutzfläche m <sup>2</sup> (ca.)	20			
Anzahl der Räume	1			
Anzahl der Personen bis max.	2			

## Buffet Objekt-ID: 122 / € € €

Doppelzimmer mit Balkon und Duschbad  
Traumblick zum Alten Strom

Etage	1.OG			
Wohn-/Nutzfläche m <sup>2</sup> (ca.)	20			
Anzahl der Räume	1			
Anzahl der Personen bis max.	2			

## Cocktail Objekt-ID: 123 / € € €

großzügiges Doppelzimmer mit Balkon und Wannenbad,  
Blick zur Alexandrinenstraße

Etage	1.OG			
Wohn-/Nutzfläche m <sup>2</sup> (ca.)	20			
Anzahl der Räume	1			
Anzahl der Personen bis max.	2			

## Theke Objekt-ID: 124 / € € €

Doppelzimmer mit Wannenbad

Etage	1.OG			
Wohn-/Nutzfläche m <sup>2</sup> (ca.)	20			
Anzahl der Räume	1			
Anzahl der Personen bis max.	2			

## Humidor Objekt-ID: 125 / € € €

großzügiges Doppelzimmer mit Balkon und Duschbad,  
Traumblick zum Alten Strom

Etage	1.OG			
Wohn-/Nutzfläche m <sup>2</sup> (ca.)	35			
Anzahl der Räume	1			
Anzahl der Personen bis max.	2			

## Menü Objekt-ID: 126 / € € €

Doppelzimmer mit Duschbad

Etage	1.OG			
Wohn-/Nutzfläche m <sup>2</sup> (ca.)	20			
Anzahl der Räume	2			
Anzahl der Personen bis max.	2			

## Zapfhahn Objekt-ID: 127 / € € €

2 Zimmer-Appartement und Duschbad

Etage	1.OG			
Wohn-/Nutzfläche m <sup>2</sup> (ca.)	30			
Anzahl der Räume	2			
Anzahl der Personen bis max.	2			





**Rondell** Objekt-ID: 128 / € € €

Doppelzimmer mit Balkon und Duschbad  
Traumblick zum Alten Strom

Etage	2.OG			
Wohn-/Nutzfläche m² (ca.)	18			
Anzahl der Räume	1			
Anzahl der Personen bis max.	2			

**Tresen** Objekt-ID: 129 / € € €

Doppelzimmer mit Balkon und Duschbad  
Traumblick zum Alten Strom

Etage	2.OG			
Wohn-/Nutzfläche m² (ca.)	18			
Anzahl der Räume	1			
Anzahl der Personen bis max.	2			

**Tafel** Objekt-ID: 130 / € € €

Doppelzimmer mit Duschbad

Etage	2.OG		
Wohn-/Nutzfläche m² (ca.)	20		
Anzahl der Räume	1		
Anzahl der Personen bis max.	2		

**Lounge** Objekt-ID: 131 / € € €

großzügiges Doppelzimmer mit Duschbad,  
Traumblick zum Alten Strom

Etage	2.OG		
Wohn-/Nutzfläche m² (ca.)	25		
Anzahl der Räume	1		
Anzahl der Personen bis max.	2		

**Brunch** Objekt-ID: 132 / € € €

großzügiges Doppelzimmer mit Duschbad,  
seitlicher Blick zum Alten Strom

Etage	2.OG		
Wohn-/Nutzfläche m² (ca.)	20		
Anzahl der Räume	1		
Anzahl der Personen bis max.	2		

**Bar** Objekt-ID: 133 / € € €

Doppelzimmer mit Duschbad,  
seitlicher Blick zum Alten Strom

Etage	2OG		
Wohn-/Nutzfläche m² (ca.)	25		
Anzahl der Räume	1		
Anzahl der Personen bis max.	2		

**Dinner** Objekt-ID: 134 / € € €

Doppelzimmer mit Duschbad

Etage	2.OG		
Wohn-/Nutzfläche m² (ca.)	20		
Anzahl der Räume	1		
Anzahl der Personen bis max.	2		



# Haus Stromblick

Am Strom 120, 18119 Warnemünde / Lage E3 Seite 81



In exklusiver Lage, unmittelbar am Alten Strom, vis-à-vis vom neuen Yachthafen, teilweise mit herrlichem Panoramablick auf die Hafeneinfahrt, die Leuchttürme und den Ostseestrand, stehen in unserem Haus Stromblick die Ferienwohnungen [Stromschnelle](#), [Stromlinie](#), [Stromsicht](#), [Stromperle](#), [Stromtiefe](#), [Zimmer am Strom](#) und [Ostseeblick](#) zur Verfügung.

Die Ferienwohnungen verfügen alle über TV, Duschbad mit Fön, Küchenzeile mit Kaffeemaschine, Wasserkocher, Toaster, Kühlschrank, teilweise mit Geschirrspüler und Herd.



## Ferienwohnung Stromschnelle Objekt-ID: 67 / € €



Das Appartement [Stromschnelle](#) mit Doppelbett, Sitzecke, kleine Küchenzeile mit Geschirrspüler, Duschbad, Terrasse, herrlicher Blick zum Alten Strom.

Etage	Hochparterre
Wohn-/Nutzfläche m <sup>2</sup> (ca.)	30
Anzahl der Räume	1
Anzahl der Personen bis max.	2



## Ferienwohnung Stromlinie Objekt-ID: 70 / € € €



Die Ferienwohnung [Stromlinie](#) mit großem Balkon und Traumblick zum Yachthafen, Wohnzimmer mit Doppelbettcouch, Schlafzimmer mit Doppelbett, Duschbad, Küchenzeile mit Geschirrspüler, Sitzecke, Pkw-Tiefgaragenstellplatz am Kirchenplatz gegen Gebühr.

Etage	1.OG
Wohn-/Nutzfläche m <sup>2</sup> (ca.)	40
Anzahl der Räume	2
Anzahl der Personen bis max.	3



## Ferienwohnung Stromsicht Objekt-ID: 355 / € € €



Die schöne Ferienwohnung [Stromsicht](#) mit großem Wohnzimmer mit Doppelbettcouch, Schlafzimmer mit Doppelbett und 2. TV, Wohnküche, Balkon mit herrlichem Meerblick, großes Bad mit Dusche.

Etage	1.OG
Wohn-/Nutzfläche m <sup>2</sup> (ca.)	63
Anzahl der Räume	2
Anzahl der Personen bis max.	4

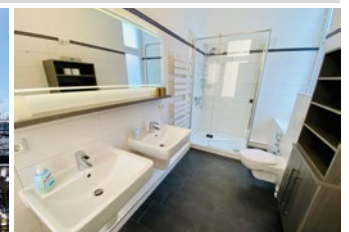



Ferienwohnung Stromperle Objekt-ID: 203 / € € € €



Die **Stromperle** - Ein Traum am Alten Strom! Großes Wohnzimmer mit Kamin (Kaminholz wird nicht gestellt), offene Küche, Doppelbettcouch, 2 Balkone mit herrlichem Meerblick, großes Bad mit Wanne, Dusche, Bidet, 2 Schlafzimmer mit Doppelbett und 2. TV, Gäste-WC.

Etage	2.OG				
Wohn-/Nutzfläche m <sup>2</sup> (ca.)	100				
Anzahl der Räume	3				
Anzahl der Personen bis max.	6				



Ferienwohnung Stromtiefe Objekt-ID: 204 / € €



Die Ferienwohnung **Stromtiefe**, ein kleines nettes Appartement im Souterrain mit Schlafbereich (Doppelbett), Wohnbereich mit offener Küche, Doppelbettcouch, Duschbad.

Etage	UG			
Wohn-/Nutzfläche m <sup>2</sup> (ca.)	35			
Anzahl der Räume	1			
Anzahl der Personen bis max.	4			

Ferienwohnung Zimmer am Strom Objekt-ID: 66 / € €



Das **Zimmer Am Strom** bestehend aus Wohn-/Schlafzimmer mit Doppelbettcouch, Duschbad, Küchenzeile. (kein Blick zum Alten Strom)

Etage	EG			
Wohn-/Nutzfläche m <sup>2</sup> (ca.)	28			
Anzahl der Räume	1			
Anzahl der Personen bis max.	2			

Ferienwohnung Ostseeblick Objekt-ID: 68 / € € €



Die **Ostseeblick** hat ein gemütliches Dachstudio mit großer Dachterrasse mit herrlichem Rundumblick von der Steilküste bis zum Yachthafen, Wohnzimmer mit Doppelbettcouch, Schlafzimmer mit Doppelbett, TV, Duschbad, Pkw-Stellplatz in der Tiefgarage am Kirchenplatz.

Etage	DG					
Wohn-/Nutzfläche m <sup>2</sup> (ca.)	60					
Anzahl der Räume	2					
Anzahl der Personen bis max.	4					

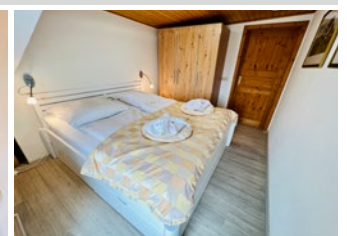



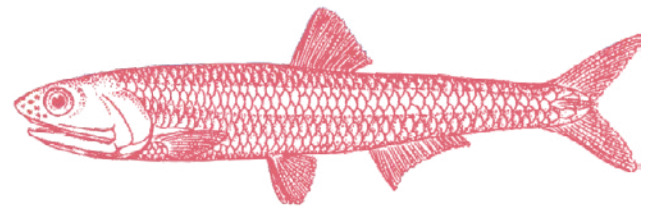

# STROMGOLD

## Restaurant + Ferienwohnungen

Am Strom 75, 18119 Warnemünde  
Lage E3 Seite 81

# Direkt am Alten Strom

Unsere Ferienzimmer erreichen Sie über den Hauseingang von der Alexandrinenstraße, direkt am Brunnen „Warnemünder Umgang“. Die hellen, freundlich eingerichteten Zimmer bieten Ihnen Komfort auf ca. 17 m<sup>2</sup> bis 37 m<sup>2</sup> und verfügen über ein Doppelbett, TV/ Flatscreen/ Radio, einen Kleiderschrank, Sitzmöglichkeiten und ein Badezimmer mit Dusche, WC und Fön. Bettwäsche, Handtücher sowie ein Babyreisebett sind inklusive. Selbstverständlich sind auch Tierfreunde und Ihre Lieblinge, gegen einen Aufpreis in Höhe von 10€/Übernachtung, bei uns herzlich willkommen. Parkplätze sind am Objekt leider nicht vorhanden und unsere Zimmer sind Nichtraucher vorbehalten.



Objekt-ID: 450 / €€€

## Klabautermann

Das Highlight des ca. 37 m<sup>2</sup>-Appartements für 2 Personen im 1. OG ist der ca. 13 m<sup>2</sup> große Balkon mit Strandkorb und einem herrlichen Blick auf den Alten Strom.

**Ausstattung:** Doppelbett, Bad mit Dusche/WC, Küchenzeile mit Kühlschrank, Geschirrspüler, Mikrowelle, Kaffeemaschine, Toaster, Wasserkocher und Sitzecke.



### Unser Service im Haus Stromgold:

täglich: Betten machen, Sanitär- und Fußbodenreinigung (außer Sonn- u. Feiertags)  
wöchentl.: Bettwäsche- u. Handtuchwechsel (außer Sonn- u. Feiertags)

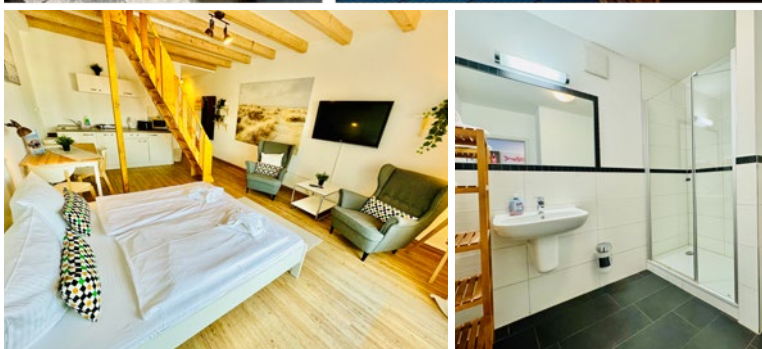





Objekt-ID: 454 / €€€

## Seemannsgarn

Unser ca. 20 m<sup>2</sup> großes Ferienzimmer ist für 2 Personen ausgelegt, verfügt über ein Duschbad und befindet sich im 1. Obergeschoss.



Objekt-ID: 452 / €€€

## Muschelzucker

Das sonnige ca. 17 m<sup>2</sup> große Zimmer ist für 2 Personen ausgelegt, verfügt über ein Duschbad und befindet sich im Erdgeschoss.



Objekt-ID: 453 / €€€

## Schaumkrone

Unser ca. 17 m<sup>2</sup> großes Ferienzimmer ist für 2 Personen ausgelegt, verfügt über ein Duschbad und befindet sich ebenfalls im Erdgeschoss.



Frühstück können wir Ihnen leider nicht im Haus Stromgold anbieten.

Aktuelle Preise, Bilder, Saisonzeiten finden Sie auf [www.die-warnemuender.de](http://www.die-warnemuender.de)



## Ferienwohnungen in der Hermannstr. 2 d

Hermannstr. 2 d, 18119 Warnemünde / Lage D4 Seite 81



In unseren Ferienwohnungen **Admiral** und **Seegras** genießen Sie die unmittelbare Nähe zur Seepromenade und zum Ostseestrand. Gegen Gebühr stehen Ihnen hier Pkw-Stellplätze in einer nahegelegenen Tiefgarage zur Verfügung.

### Ferienwohnung Admiral Objekt-ID: 255 / € € €



Die **Admiral** hat ein Wohnzimmer mit Schlafcouch, Schlafzimmer mit Doppelbett (2. TV), Duschbad mit Waschmaschine und Fön, Küche mit Geschirrspüler, TV, großzügiger Balkon.

Etage	2.OG
Wohn-/Nutzfläche m <sup>2</sup> (ca.)	52
Anzahl der Räume	2
Anzahl der Personen bis max.	4



### Ferienwohnung Seegras Objekt-ID: 30 / € € €



Die **Seegras** überzeugt durch Komfort und Behaglichkeit. Wohnzimmer mit Schlafcouch, Schlafzimmer mit Doppelbett (2. TV), Wannenbad, Küche mit Geschirrspüler, TV, großzügiger Balkon.

Etage	2.OG
Wohn-/Nutzfläche m <sup>2</sup> (ca.)	52
Anzahl der Räume	2
Anzahl der Personen bis max.	4





## Haus Louise

Wachtlerstr. 15, 18119 Warnemünde / Lage D5 Seite 81

Das Haus Louise befindet sich in Sichtweite des Ostseestrandes. Es wurde 1899 errichtet und in der alten Bäderstruktur liebevoll wiederhergestellt. Wir bieten verschiedene, geschmackvoll eingerichtete Ferienwohnungen **Dünengras**, **Seegans**, **Schwalbennest** und **Sternenblick** für jeweils 2 Erwachsene an. Alle Wohnungen sind mit TV, Küche mit Kühlschrank, Herd mit Backofen, Kaffeemaschine, Toaster und Wasserkocher ausgestattet. Babyreisebett, Hochstuhl sind inklusive. Ein Pkw-Stellplatz am Haus bzw. eine Garage stehen bei Bedarf zur Verfügung (falls nicht belegt).



### Ferienwohnung Dünengras Objekt-ID: 105 / € € €



Die **Dünengras** hat eine offene Küche mit Geschirrspüler, Wannenbad mit Fön und einen sonnigen Wintergarten. Wohnzimmer mit Esstisch, Doppelbettcouch, Schlafzimmer mit Doppelbett.

Etage	EG
Wohn-/Nutzfläche m <sup>2</sup> (ca.)	50
Anzahl der Räume	2
Anzahl der Personen bis max.	2



### Ferienwohnung Seegans Objekt-ID: 106 / € € €



Die **Seegans** mit offener Küche und Geschirrspüler, Duschbad mit Fön, Balkon und einen großen, sonnigen Wintergarten. Wohnzimmer mit Esstisch, Doppelbettcouch, Schlafzimmer mit Doppelbett.

Etage	1.OG
Wohn-/Nutzfläche m <sup>2</sup> (ca.)	50
Anzahl der Räume	2
Anzahl der Personen bis max.	2



### Ferienwohnung Schwalbennest Objekt-ID: 107 / € € €



Die Wohnung **Schwalbennest** hat eine Küche mit Geschirrspüler, Duschbad mit Fön, Wohnzimmer mit Doppelbettcouch, Schlafzimmer mit Doppelbett.

Etage	2.OG
Wohn-/Nutzfläche m <sup>2</sup> (ca.)	40
Anzahl der Räume	2
Anzahl der Personen bis max.	2



### Ferienwohnung Sternenblick Objekt-ID: 108 / € € €



Die Ferienwohnung **Sternenblick** hat eine Küche, Duschbad mit Fön, ein sonniges Wohnzimmer mit Doppelbettcouch, Schlafzimmer mit 2 Einzelbetten.

Etage	2.OG
Wohn-/Nutzfläche m <sup>2</sup> (ca.)	40
Anzahl der Räume	2
Anzahl der Personen bis max.	2





## Haus Promenadenblick

Am Leuchtturm 3, 18119 Warnemünde / Lage E5 Seite 81



Genießen Sie Ihren Urlaub in unseren Ferienwohnungen **Captains-Suite**, **Ausguck** und **Vordeck** im Haus Promenadenblick. Alle Wohnungen befinden sich direkt am Leuchtturm von Warnemünde und bieten einen herrlichen freien Blick zur Ostsee. Zum Strand ist es ein Katzensprung und die Flaniermeile „Alter Strom“ haben Sie nach weniger als 50 m erreicht. Die Wohnungen Ausguck und Vordeck nutzen einen gemeinsamen Balkon.



### Ferienwohnung Captains-Suite Objekt-ID: 257 / € € €

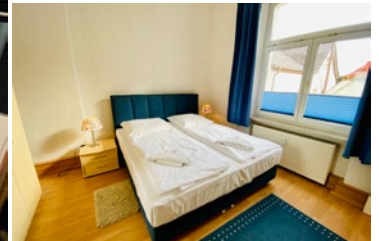

Die Ferienwohnung **Captains-Suite** bietet viel Platz, gemütliches Wohnzimmer mit TV, 2 Schlafzimmer mit Doppelbett, Küche, Bad mit Wanne, Dusche und Fön. Vom Wohnbereich genießen Sie einen traumhaften Blick zum Leuchtturm und über die Ostsee.

Etage	1.OG
Wohn-/Nutzfläche m <sup>2</sup> (ca.)	80
Anzahl der Räume	3
Anzahl der Personen bis max.	4



### Ferienwohnung Ausguck Objekt-ID: 258 / € € €



Die Ferienwohnung **Ausguck** hat ein gemütliches Wohnzimmer mit TV, Schlafzimmer mit Doppelbett, Küche mit Geschirrspüler und Duschbad mit Fön. Vom Balkon genießen Sie den Traumblick über die Ostsee. Aus dem Wohnzimmer können Sie zum Alten Strom blicken.

Etage	2.OG
Wohn-/Nutzfläche m <sup>2</sup> (ca.)	35
Anzahl der Räume	2
Anzahl der Personen bis max.	2



### Ferienwohnung Vordeck Objekt-ID: 259 / € € €

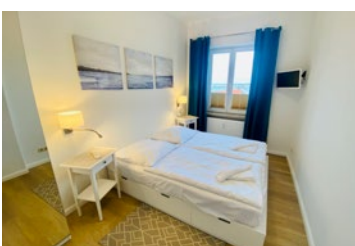

Die Ferienwohnung **Vordeck** hat ein gemütliches Wohnzimmer mit TV, Schlafzimmer mit Doppelbett und 2. TV, Küche mit Geschirrspüler und Duschbad mit Fön. Vom Balkon genießen Sie den Traumblick über die Ostsee. Aus dem Schlafzimmer können Sie zum Alten Strom blicken.

Etage	2.OG
Wohn-/Nutzfläche m <sup>2</sup> (ca.)	40
Anzahl der Räume	2
Anzahl der Personen bis max.	2





## Kapitänshaus Alexandrinenstr. 32/33

Alexandrinenstr. 32/33, 18119 Warnemünde / Lage E5 Seite 81

Nur etwa 50 m vom Alten Strom und wenige Minuten vom Strand stehen Ihnen in diesem Kapitänshaus die kleinen Ferienwohnungen **Strandmuschel** und **Kuschelecke** zur Verfügung. Im Haus ist auch ein Döner-Imbiss ansässig.



### Ferienwohnung Strandmuschel Objekt-ID: 209 / € € €



Die Ferienwohnung **Strandmuschel** erstreckt sich über zwei Etagen. Wohnzimmer mit Pantry, Schlafzimmer und Duschbad.

Etage	EG/OG
Wohn-/Nutzfläche m <sup>2</sup> (ca.)	40
Anzahl der Räume	2
Anzahl der Personen bis max.	2



### Ferienwohnung Kuschelecke Objekt-ID: 317 / € € €

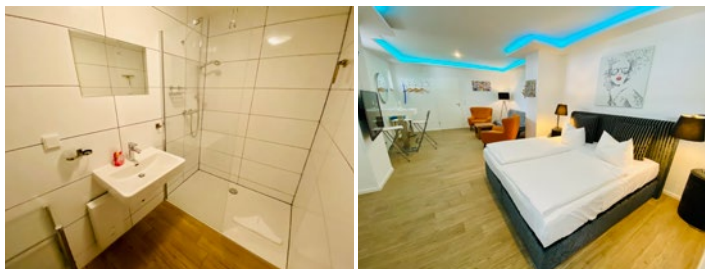

Das Appartement **Kuschelecke** hat ein großes Wohn-/Schlafzimmer mit Doppelbett, Schlafcouch, TV, offene Küche, hochwertiges Duschbad und separates WC.

Etage	EG
Wohn-/Nutzfläche m <sup>2</sup> (ca.)	35
Anzahl der Räume	1
Anzahl der Personen bis max.	3



## Ferienwohnung Turmblick

Schulstraße 5 a, 18119 Warnemünde / Lage E5 Seite 81 / Objekt-ID: 216 / € €

Nur wenige Schritte vom Warnemünder Kurpark, etwa 5 min vom Strand, steht Ihnen unsere Ferienwohnung **Turmblick** als gemütliches Urlaubsdomizil für zwei zur Verfügung. Wohnzimmer mit TV und abgetrenntem Schlafbereich (Doppelbett), Duschbad mit Fön, sonniger Südbalkon mit Blick zum Warnemünder Kirchturm, Küchenzeile mit 2-Platten-Herd.

Etage	Hochparterre
Wohn-/Nutzfläche m <sup>2</sup> (ca.)	35
Anzahl der Räume	1
Anzahl der Personen bis max.	2



Aktuelle Preise, Bilder, Saisonzeiten finden Sie auf [www.die-warnemuender.de](http://www.die-warnemuender.de)



# Ferienwohnungen in der Anastasiastr. 18

Anastasiastr. 18, 18119 Warnemünde / Lage E4 Seite 81



Die Ferienwohnungen **Beach**, **Leuchtturm** und **Strandkorb** sind zentral gelegen und nur wenige Minuten vom Strand entfernt. Auch zum Alten Strom bzw. in die Warnemünder City sind es nur wenige Schritte.



## Ferienwohnung Beach Objekt-ID: 210 / € € €

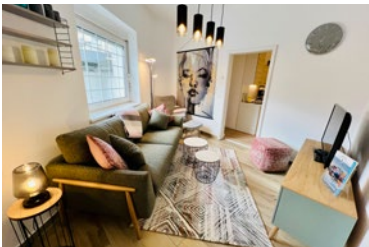

Die Ferienwohnung **Beach** hat einen Wohnbereich, eine kleine Küche, Schlafzimmer mit Doppelbett, Duschbad.

Etage	1.OG
Wohn-/Nutzfläche m <sup>2</sup> (ca.)	40
Anzahl der Räume	2
Anzahl der Personen bis max.	2



## Ferienwohnung Leuchtturm Objekt-ID: 211 / € € €



Die Maisonette-Ferienwohnung **Leuchtturm** erstreckt sich über Erdgeschoss und 1. OG (bitte relativ steile Treppe beachten). Im EG ist Wohnküche mit Geschirrspüler, Wohnzimmer und Bad mit Eckwanne, im OG Schlafzimmer mit Doppelbett und Doppelbettcouch (2. TV).

Etage	EG/OG
Wohn-/Nutzfläche m <sup>2</sup> (ca.)	60
Anzahl der Räume	2
Anzahl der Personen bis max.	4



## Ferienwohnung Strandkorb Objekt-ID: 217 / € € €



Die Ferienwohnung **Strandkorb** verfügt über ein Wohnzimmer mit Essplatz, Schlafzimmer und 2. Schlafzimmer je mit Doppelbett (1,40 m breit), Duschbad mit Fön, Gästewc, sonniger Süd-Ost-Balkon.

Etage	1.OG
Wohn-/Nutzfläche m <sup>2</sup> (ca.)	50
Anzahl der Räume	3
Anzahl der Personen bis max.	4

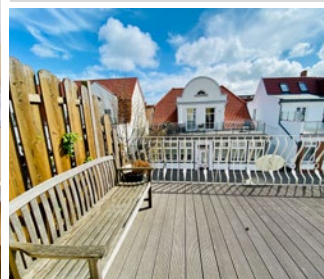

Aktuelle Preise, Bilder, Saisonzeiten finden Sie auf [www.die-warnemuender.de](http://www.die-warnemuender.de)



## Ferienwohnung Stromkaje

Am Strom 47, 18119 Warnemünde / Lage F6 Seite 81 / Objekt-ID: 447 / €€€€



Direkt am Alten Strom bieten wir die Ferienwohnung **Stromkaje** zur Vermietung an. Die Wohnung befindet sich über einem der ältesten Restaurants von Warnemünde, der Seekiste Zur Krim, im 1. OG zur Gartenseite. Großzügiges Wohnzimmer mit TV, Balkon, 2 Schlafzimmer mit Doppelbett (2. TV), Küche komplett ausgestattet, hochwertiges Duschbad mit Waschmaschine und Fön.

Etage	1. OG
Wohn-/Nutzfläche m <sup>2</sup> (ca.)	90
Anzahl der Räume	3
Anzahl der Personen bis max.	4

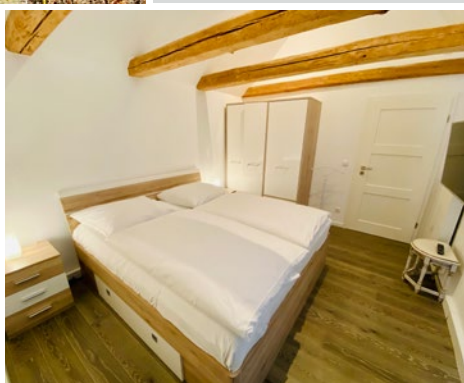

## Ferienwohnung Strandsicht

Strandweg 10, 18119 Warnemünde / Lage A5 Seite 81 / Objekt-ID: 572 / €€€



Gleich hinter den Dünen bieten wir die schöne Ferienwohnung **Strandsicht** an. Die Wohnung verfügt über Wohnzimmer mit Schlafcouch, TV, Schlafzimmer mit Doppelbett, Küchenzeile mit Geschirrspüler, Duschbad mit Fön, sowie Balkon. Aus dem Wohnzimmer und vom Balkon genießen Sie einen herrlichen Meerblick von der Steilküste Stoltera bis zum Warnemünder Leuchtturm. Ein Pkw-Stellplatz befindet sich direkt am Haus.

Etage	1. OG
Wohn-/Nutzfläche m <sup>2</sup> (ca.)	50
Anzahl der Räume	2
Anzahl der Personen bis max.	3

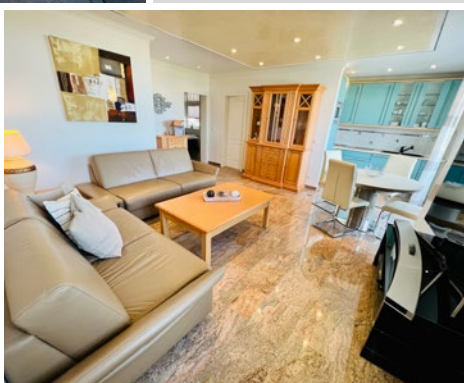



## Ferienwohnung Möwennest

Am Strom 116, 18119 Warnemünde / Lage E3 Seite 81 / Objekt-ID: 582 / €€€



Die Ferienwohnung **Möwennest** befindet sich direkt am Alten Strom und der Warnemünder Mole. Ein Wohnzimmer mit TV, Wohnküche, Bad mit Wellnessdusche und ein Schlafzimmer stehen Ihnen zur Verfügung. Genießen Sie einen traumhaften Blick auf die Mittelmole mit dem Yachthafen und die Ostsee. Ein Pkw-Stellplatz befindet sich wenige Gehminuten von der Ferienwohnung entfernt.

Etage	2.OG
Wohn-/Nutzfläche m <sup>2</sup> (ca.)	55
Anzahl der Räume	2
Anzahl der Personen bis max.	2



## Ferienwohnung Polarstern

Poststraße 25, 18119 Warnemünde / Lage E6 Seite 81 / Objekt-ID: 583 / €€€



Unweit vom Warnemünder Kirchenplatz und dem Alten Strom liegt die Ferienwohnung **Polarstern**. Wohnzimmer mit TV und Schlafcouch, offener Küche, Schlafzimmer mit Beistellbett, Duschbad und kleiner Terrasse. Ein Pkw-Stellplatz befindet sich direkt am Haus.

Etage	Tiefparterre
Wohn-/Nutzfläche m <sup>2</sup> (ca.)	55
Anzahl der Räume	2
Anzahl der Personen bis max.	4

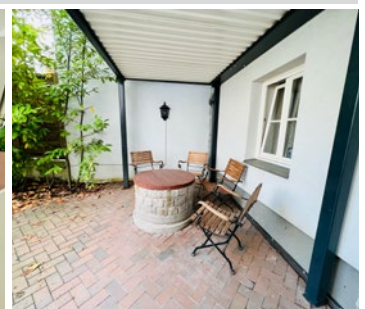

Aktuelle Preise, Bilder, Saisonzeiten finden Sie auf [www.die-warnemuender.de](http://www.die-warnemuender.de)



## Ferienwohnungen in der Poststr. 7

Poststraße 7, 18119 Warnemünde / Lage E6 Seite 81



Im Herzen von Warnemünde, nur wenige Gehminuten vom Alten Strom, stehen die schönen Ferienwohnungen **Angela**, **Windjammer**, **WarneSonne**, **Meer Flair** und **Kiek In** zur Verfügung. Die Wohnungen sind geschmackvoll eingerichtet. Die Küchen verfügen über Geschirrspüler, Kühlschrank, Herd, Backofen.

### Ferienwohnung Angela Objekt-ID: 247 / € € €

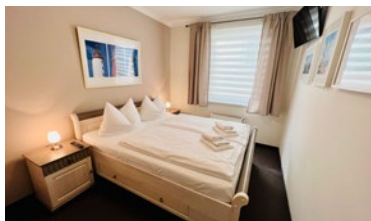

Die Ferienwohnung **Angela** hat ein Wohnzimmer mit Doppelbettcouch, TV, großer sonniger Südbalkon, Schlafzimmer mit Doppelbett, Wannenbad mit Fön.

Etage	1.OG
Wohn-/Nutzfläche m <sup>2</sup> (ca.)	50
Anzahl der Räume	2
Anzahl der Personen bis max.	4



### Ferienwohnung Windjammer Objekt-ID: 540 / € € €

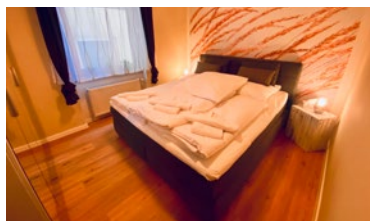

Die ruhig gelegene Ferienwohnung **Windjammer** hat ein Wohnzimmer mit TV, 2 Einzelschlafcouchen, Schlafzimmer mit Doppelbett und 2.TV, Duschbad mit Fön.

Etage	Hochpaterre
Wohn-/Nutzfläche m <sup>2</sup> (ca.)	45
Anzahl der Räume	2
Anzahl der Personen bis max.	4



### Ferienwohnung WarneSonne Objekt-ID: 544 / € € €

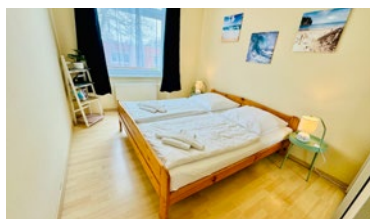

Die Ferienwohnung **WarneSonne** hat 2 Schlafzimmer mit je einem Doppelbett, Wohnzimmer mit Doppelbettcouch, TV, Duschbad mit Fön, Waschmaschine und Trockner.

Etage	1.OG
Wohn-/Nutzfläche m <sup>2</sup> (ca.)	50
Anzahl der Räume	3
Anzahl der Personen bis max.	4



### Ferienwohnung Meer Flair Objekt-ID: 549 / € € €

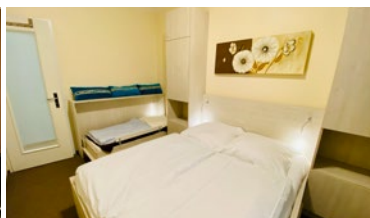
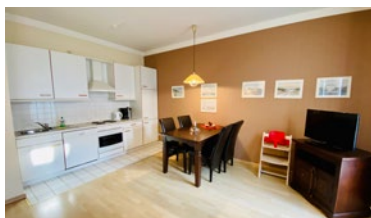

Die Ferienwohnung **Meer Flair** hat ein Wohnzimmer mit Sofa mit Recamiere, TV, offene Küche und Essbereich, Schlafzimmer mit Doppelbett, Hochstuhl + Kinderreisebett inklusive, Wannenbad mit Fön, Terrasse mit Strandkorb.

Etage	EG
Wohn-/Nutzfläche m <sup>2</sup> (ca.)	50
Anzahl der Räume	2
Anzahl der Personen bis max.	3

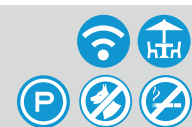

### Ferienwohnung Kiek In Objekt-ID: 579 / € € €

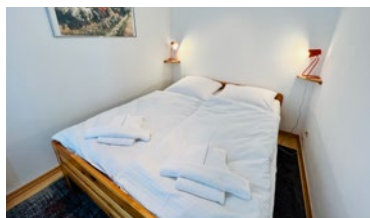

Die Ferienwohnung **Kiek In** hat ein Wohnzimmer, TV, offene Küche, Essbereich, Schlafzimmer mit Doppelbett, Duschbad mit Fön und Balkon.

Etage	1.OG
Wohn-/Nutzfläche m <sup>2</sup> (ca.)	45
Anzahl der Räume	2
Anzahl der Personen bis max.	2





## Ferienwohnungen in der Schillerstraße 8

Schillerstr. 8, 18119 Warnemünde / Lage C5 Seite 81



In einer modernisierten Stadtvilla stehen zwei freundlich eingerichtete Ferienwohnungen **Riga** und **Schiller** zur Verfügung. Zum Strand sind es etwa 200 m.

### Ferienwohnung Riga Objekt-ID: 42 / € € €



Die Ferienwohnung **Riga** hat ein Wohnzimmer mit Doppelbettcouch, TV, Schlafzimmer mit Doppelbett, Küche mit Geschirrspüler, Wannenbad mit Fön und Waschmaschine. Genießen Sie die Sonne auf dem großen Balkon.

Etage	Hochparterre
Wohn-/Nutzfläche m <sup>2</sup> (ca.)	60
Anzahl der Räume	2
Anzahl der Personen bis max.	4

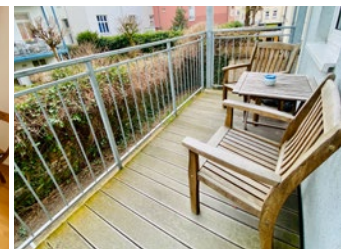
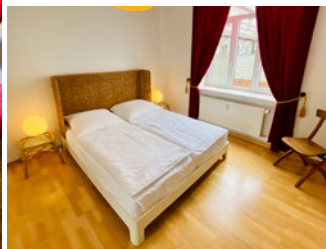

### Ferienwohnung Schiller Objekt-ID: 526 / € € €



Die Ferienwohnung **Schiller** mit Wohnzimmer mit Schlafcouch, TV, Schlafzimmer mit Doppelbett, Küche mit Geschirrspüler und Esstisch, Wannenbad mit Dusche und Fön und französischem Balkon.

Etage	2.OG
Wohn-/Nutzfläche m <sup>2</sup> (ca.)	64
Anzahl der Räume	2
Anzahl der Personen bis max.	3



Aktuelle Preise, Bilder, Saisonzeiten finden Sie auf [www.die-warnemuender.de](http://www.die-warnemuender.de)



# Ferienwohnungen in der Friedrich-Franz-Str. 53

Friedrich-Franz-Str. 53, 18119 Warnemünde / Lage E5 Seite 81



In den exklusiven Ferienunterkünften **Kapitän Karsten** und **Kronprinz Frederik** werden Sie Ihren Urlaub auf jeden Fall genießen. Beide Ferienwohnungen sind mit Top-Küchen und TV ausgestattet. Die Wohnungen liegen unweit des zentralen Kirchenplatzes. Von hier aus sind es nur wenige Gehminuten zum Alten Strom, zum Bahnhof oder zum Strand. Einkaufsmöglichkeiten, Gaststätten und Cafés finden Sie in unmittelbarer Nähe.

## Ferienwohnung Kapitän Karsten Objekt-ID: 357 / € € €

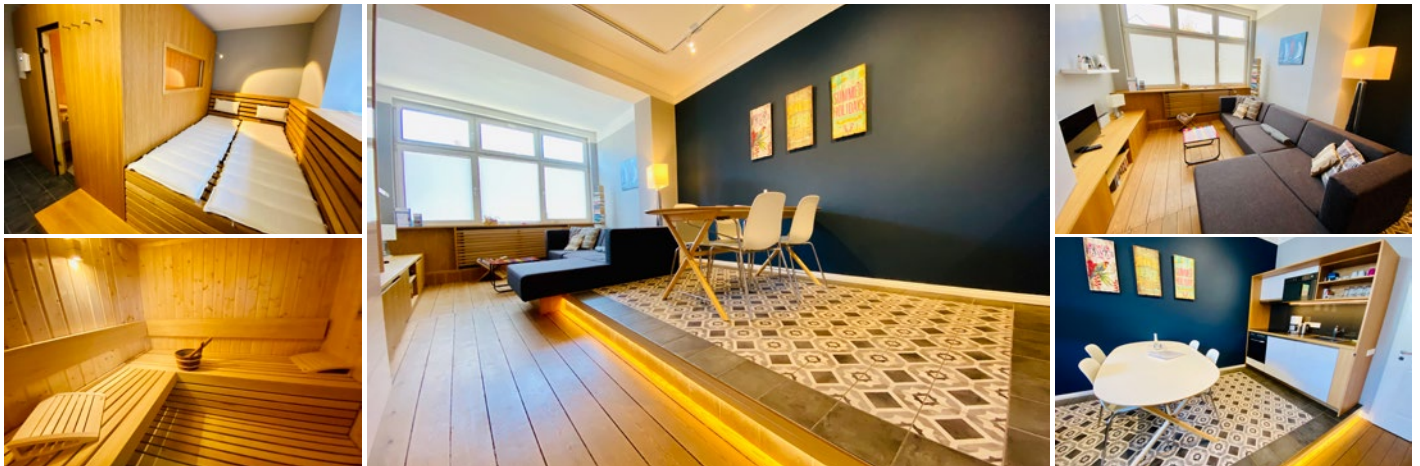

Die **Kapitän Karsten** mit stylischen Wohnbereich, Küche mit Geschirrspüler, Duschbad mit Fön und Waschmaschine, 2 Schlafzimmer mit Doppelbett, idyllischem Innenhof und großzügiger Sauna im Untergeschoss (Saunatücher bitte selbst mitbringen).

Etage	EG
Wohn-/Nutzfläche m <sup>2</sup> (ca.)	65
Anzahl der Räume	3
Anzahl der Personen bis max.	4



## Ferienwohnung Kronprinz Frederik Objekt-ID: 358 / € € €



Die Ferienwohnung **Kronprinz Frederik** mit großem, hellen Wohnzimmer, Duschbad mit Fön und Waschmaschine, 2 Schlafzimmern mit Doppelbett und einem sehr schönen, sonnigen Balkon zum Entspannen.

Etage	1.OG
Wohn-/Nutzfläche m <sup>2</sup> (ca.)	65
Anzahl der Räume	3
Anzahl der Personen bis max.	4





## Ferienwohnungen in der Friedrich-Franz-Str. 50/51

Friedrich-Franz-Str. 50/51, 18119 Warnemünde / Lage E5 Seite 81



Im Herzen von Warnemünde bieten wir Ihnen die schönen Ferienwohnungen **Seefrische**, **Seewind**, **Seefreude**, **Seeseite**, **Seegang**, **Seedüne**, **Seerose**, **Seesicht**, **Seemann** und **Seeterrasse** als Urlaubsdomizil an. Die Wohnungen liegen unweit des zentralen Kirchenplatzes. Von hier aus sind es nur wenige Gehminuten zum Alten Strom, zum Bahnhof oder zum Strand. Einkaufsmöglichkeiten, Gaststätten und Cafés finden Sie in unmittelbarer Nähe. Alle Wohnungen sind für 2 bis 4 Personen und mit TV ausgestattet. Im Weidenweg können Sie eine Garage gegen Gebühr anmieten, soweit diese zum gewünschten Termin frei ist. (Garagengröße LxBxH ca. 5,60 x 2,80 x 2,00 m)



### Ferienwohnung Seefrische Objekt-ID: 305 / € € €

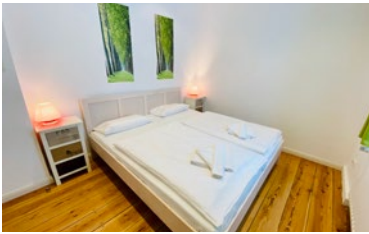

Die Ferienwohnung **Seefrische** hat ein Schlafzimmer mit Doppelbett, Wohnbereich mit offener Küche, hochwertig ausgestattetes Duschbad, Veranda mit Doppelbettcouch.

Etage	EG	
Wohn-/Nutzfläche m <sup>2</sup> (ca.)	40	
Anzahl der Räume	2	
Anzahl der Personen bis max.	4	

### Ferienwohnung Seewind Objekt-ID: 306 / € € €

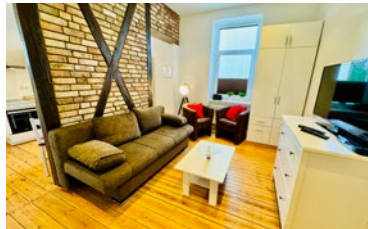
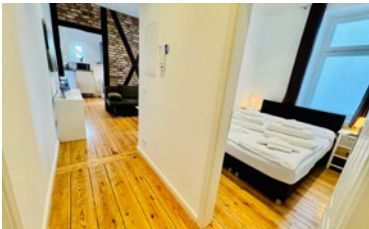

Die Ferienwohnung **Seewind** verfügt über Schlafzimmer mit Doppelbett (1,40 m breit), Wohnbereich mit offener Küche und Doppelbettcouch, hochwertig ausgestattetes Duschbad und kleinen Innenhof als Außensitzplatz.

Etage	EG	
Wohn-/Nutzfläche m <sup>2</sup> (ca.)	40	
Anzahl der Räume	2	
Anzahl der Personen bis max.	4	

### Ferienwohnung Seefreude Objekt-ID: 282 / € € €



Die Ferienwohnung **Seefreude** hat ein Schlafzimmer mit Doppelbett, Wohnzimmer mit Doppelbettcouch und offener Küche, hochwertiges Duschbad mit Fön.

Etage	2.OG	
Wohn-/Nutzfläche m <sup>2</sup> (ca.)	50	
Anzahl der Räume	2	
Anzahl der Personen bis max.	4	

### Ferienwohnung Seeseite Objekt-ID: 283 / € € €

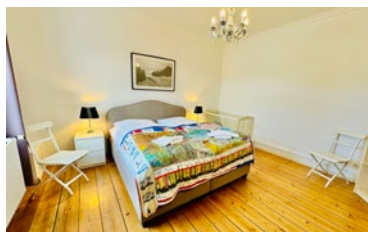
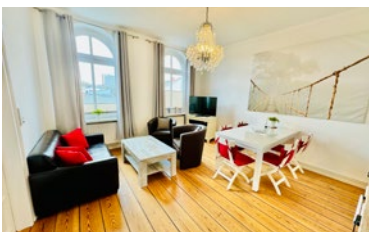

Die Ferienwohnung **Seeseite** verfügt über ein Schlafzimmer mit Doppelbett und Kinderbett, Kinderzimmer mit Doppelstockbett, Wohnzimmer mit offener Küche, Duschbad mit Fön.

Etage	2.OG	
Wohn-/Nutzfläche m <sup>2</sup> (ca.)	60	
Anzahl der Räume	3	
Anzahl der Personen bis max.	4	

Aktuelle Preise, Bilder, Saisonzeiten finden Sie auf [www.die-warnemuender.de](http://www.die-warnemuender.de)



Ferienwohnung Seegang Objekt-ID: 312 / €€€



Die Ferienwohnung **Seegang** verfügt über Schlafzimmer mit Doppelbett, Wohnzimmer mit offener Küche und Doppelbettcouch, hochwertiges Duschbad mit Fön.

Etage	2.OG	
Wohn-/Nutzfläche m <sup>2</sup> (ca.)	40	
Anzahl der Räume	2	
Anzahl der Personen bis max.	4	

Ferienwohnung Seedüne Objekt-ID: 535 / €€€€



Die Ferienwohnung **Seedüne** hat ein Wohnzimmer mit offener Küche, Badezimmer mit Dusche und Fön, Schlafzimmer mit Doppelbett, sonnige Dachterrasse.

Etage	DG	
Wohn-/Nutzfläche m <sup>2</sup> (ca.)	35	
Anzahl der Räume	2	
Anzahl der Personen bis max.	2	

Ferienwohnung Seerose Objekt-ID: 281 / €€€€



Die **Seerose** hat ein Schlafzimmer mit Doppelbett, ein weiteres Schlafzimmer (Durchgangszimmer) mit ausziehbarem Doppelbett (1,60 x 2,00 m), Wohnküche mit vorgelagertem großen, sonnigen Balkon, Duschbad mit Fön.

Etage	1.OG	
Wohn-/Nutzfläche m <sup>2</sup> (ca.)	85	
Anzahl der Räume	3	
Anzahl der Personen bis max.	4	

Ferienwohnung Seesicht Objekt-ID: 536 / €€€€

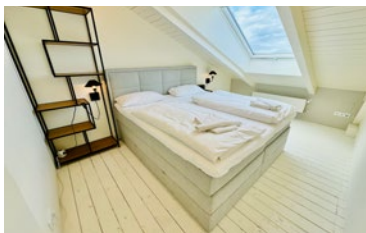

Die Ferienwohnung **Seesicht** hat ein Wohnzimmer mit offener Küche, Badezimmer mit Dusche und Fön, Schlafzimmer mit Doppelbett, sonnige Dachterrasse.

Etage	DG	
Wohn-/Nutzfläche m <sup>2</sup> (ca.)	55	
Anzahl der Räume	2	
Anzahl der Personen bis max.	2	

Ferienwohnung Seemann Objekt-ID: 578 / €€€€

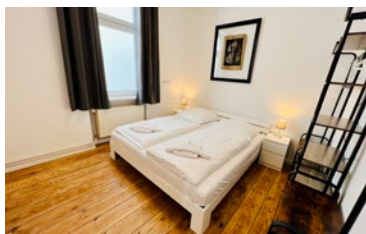

Die Ferienwohnung **Seemann** hat ein Wohnzimmer mit Doppelbettcouch und offener Küche, Badezimmer mit Dusche und Fön, Schlafzimmer mit Doppelbett und separatem, sonnigen Balkon.

Etage	1.OG	
Wohn-/Nutzfläche m <sup>2</sup> (ca.)	36	
Anzahl der Räume	2	
Anzahl der Personen bis max.	4	

Ferienwohnung Seeterrasse Objekt-ID: 577 / €€€€



Die Ferienwohnung **Seeterrasse** hat ein Wohnzimmer mit Doppelbettcouch und offener Küche, Badezimmer mit Dusche und Fön, Schlafzimmer mit Doppelbett und sonnigen Balkon.

Etage	1.OG	
Wohn-/Nutzfläche m <sup>2</sup> (ca.)	36	
Anzahl der Räume	2	
Anzahl der Personen bis max.	4	



## Villa Minerva

Kurhausstr. 2, 18119 Warnemünde / Lage C5 Seite 81



In Sichtweite des Ostseestrandes befindet sich die Villa Minerva in zentraler, ruhiger Lage am Kurhausgarten. Die 1896 errichtete Bädervilla wurde komplett saniert und repräsentiert sich heute mit den extravaganten Ferienappartements **Südwind** und **Ostwind** für individuelle Ansprüche. Die Villa bietet ihren Gästen auf der Ostseite teilweise Meerblick.



### Ferienwohnung Südwind Objekt-ID: 415 / € € € €

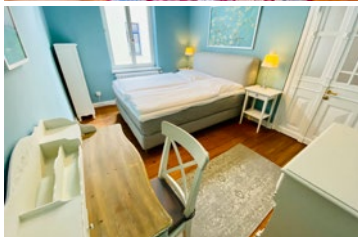
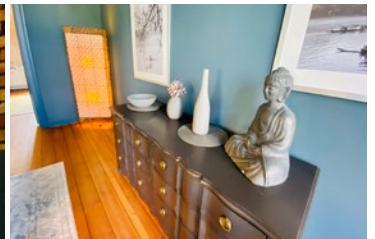

Die **Südwind** mit Wohnzimmer, Esszimmer mit Kamin (Kaminholz wird nicht gestellt), Wohnküche, 2 Schlafzimmer mit Doppelbett, 2. TV, Bad mit Dusche+Wanne, 2 Balkonen mit tollem Meerblick. Pkw Tiefgaragen-Stellplatz gegen Gebühr.

Etage	1.OG
Wohn-/Nutzfläche m <sup>2</sup> (ca.)	120
Anzahl der Räume	4
Anzahl der Personen bis max.	4



### Ferienwohnung Ostwind Objekt-ID: 286 / € € €

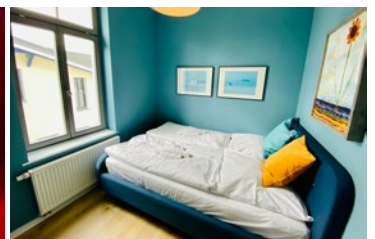

Die **Ostwind** mit großzügigem Wohnbereich, zwei Schlafzimmern, Küche mit Geschirrspüler, großes Duschbad mit Fön. Vom Wohn- und Schlafzimmer aus haben Sie einen teilweisen Meerblick. Gegenüber steht ein Pkw Tiefgaragen-Stellplatz gegen Gebühr.

Etage	2.OG
Wohn-/Nutzfläche m <sup>2</sup> (ca.)	80
Anzahl der Räume	3
Anzahl der Personen bis max.	4





# Haus Auguste

Gartenstraße 79 a, 18119 Warnemünde / Lage B6 Seite 81

Nur wenige Schritte vom Ostseestrand entfernt befinden sich im Haus Auguste die Ferienwohnungen **Haubentaucher**, **Kormoran**, **Möwe**, **Seeschwalbe** und **Strandläufer**.



## Ferienwohnung Haubentaucher Objekt-ID: 570 / € € €



Die Ferienwohnung **Haubentaucher** mit Wohnzimmer mit TV, Küche mit Geschirrspüler, ein Schlafzimmer mit Doppelbett, ein Schlafzimmer mit zwei Einzelbetten, Duschbad und Balkon.

Etage	2.OG
Wohn-/Nutzfläche m <sup>2</sup> (ca.)	70
Anzahl der Räume	3
Anzahl der Personen bis max.	4



## Ferienwohnung Kormoran Objekt-ID: 538 / € € €



Die Ferienwohnung **Kormoran** mit Wohnzimmer mit TV, Küche mit Geschirrspüler, ein Schlafzimmer mit Doppelbett (2.TV), ein Schlafzimmer mit zwei Einzelbetten, Duschbad und Balkon.

Etage	Hochparterre
Wohn-/Nutzfläche m <sup>2</sup> (ca.)	70
Anzahl der Räume	3
Anzahl der Personen bis max.	4



## Ferienwohnung Möwe Objekt-ID: 567 / € € €

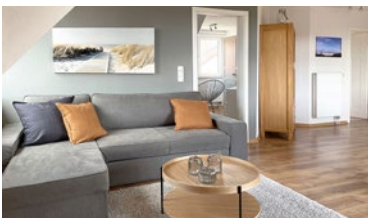

Die Ferienwohnung **Möwe** mit Wohnzimmer mit TV, Küche mit Geschirrspüler, ein Schlafzimmer mit Doppelbett, Duschbad und Balkon.

Etage	DG
Wohn-/Nutzfläche m <sup>2</sup> (ca.)	50
Anzahl der Räume	2
Anzahl der Personen bis max.	2



## Ferienwohnung Seeschwalbe Objekt-ID: 568 / € € €



Die Ferienwohnung **Seeschwalbe** mit Wohnzimmer mit TV, Küche mit Geschirrspüler, ein Schlafzimmer mit Doppelbett, Duschbad und Balkon.

Etage	DG
Wohn-/Nutzfläche m <sup>2</sup> (ca.)	50
Anzahl der Räume	2
Anzahl der Personen bis max.	2



## Ferienwohnung Strandläufer Objekt-ID: 569 / € € €

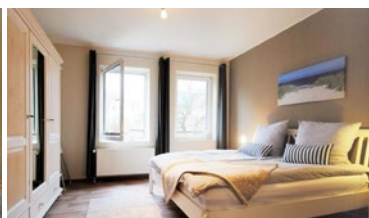

Die Ferienwohnung **Strandläufer** mit Wohnzimmer mit TV, Küche mit Geschirrspüler, ein Schlafzimmer mit Doppelbett, ein Schlafzimmer mit zwei Einzelbetten, Duschbad und Balkon.

Etage	Hochparterre
Wohn-/Nutzfläche m <sup>2</sup> (ca.)	70
Anzahl der Räume	3
Anzahl der Personen bis max.	4





## Ferienhaus Maria

Alexandrinenstr. 88, 18119 Warnemünde / Lage E4 Seite 81 / Objekt-ID: 296 / € € €



Das Ferienhaus **Maria** befindet sich in der 2. Reihe hinter dem Alten Strom und verbindet traditionelles Flair mit moderner Inneneinrichtung und gemütlichem Wohnambiente. Im Erdgeschoss befindet sich ein großes Wohnzimmer mit Kaminofen (Kaminholz wird nicht gestellt), komplett ausgestattete Küche, Duschbad mit Sauna (Saunatücher bitte selbst mitbringen). Im Obergeschoss finden Sie zwei Schlafzimmer (TV) sowie ein Duschbad/WC mit Waschmaschine und Trockner. Freiraum bietet sich im Innenhof mit Terrasse oder auf dem Balkon im Obergeschoss. Der Strand ist nur ca. 200 m entfernt.

Etage	EG/OG
Wohn-/Nutzfläche m <sup>2</sup> (ca.)	100
Anzahl der Räume	3
Anzahl der Personen bis max.	4

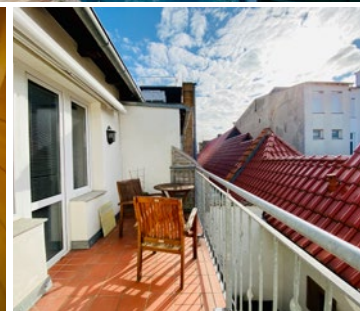
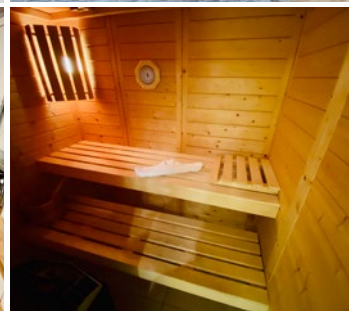

## Ferienwohnungen am Alten Strom 77

Am Strom 77, 18119 Warnemünde / Lage E4 Seite 81

Direkt am Alten Strom von Warnemünde, stehen Ihnen unsere liebevoll eingerichteten Ferienwohnungen **Dicht Dran** und **Spatzennest** zur Verfügung. Beide Unterkünfte haben einen Wohn-/Schlafbereich mit Sitzecke und TV, ein Doppelbett, eine Küche und ein Duschbad mit Fön.



### Ferienwohnung Dicht Dran Objekt-ID: 491 / € € €

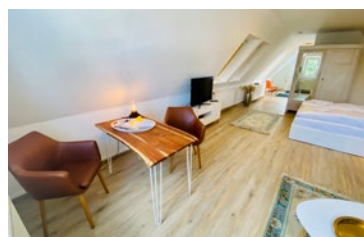

Die Ferienwohnung **Dicht Dran** erreichen Sie über eine Außentreppe mit Podest, den Sie auch gern als Süd-West-Balkon nutzen können. Der Blick auf den Alten Strom ist unvergesslich.

Etage	2.OG
Wohn-/Nutzfläche m <sup>2</sup> (ca.)	50
Anzahl der Räume	1
Anzahl der Personen bis max.	2



### Ferienwohnung Spatzennest Objekt-ID: 543 / € € €

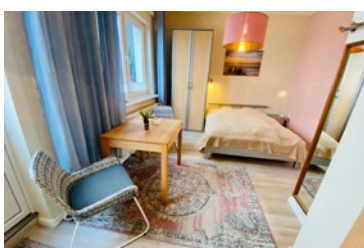
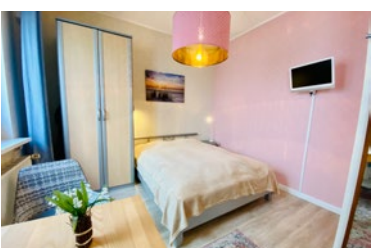

Die gemütliche Ferienwohnung **Spatzennest** liegt im ruhigen Innenhof, nur durch eine Tür zum quirligen „Am Strom“ getrennt. Rauchen ist auch im Innenhof nicht gestattet.

Etage	EG
Wohn-/Nutzfläche m <sup>2</sup> (ca.)	20
Anzahl der Räume	1
Anzahl der Personen bis max.	2





## Ferienhaus Segelboot

Alexandrinenstr. 109, 18119 Warnemünde / Lage E5 Seite 81 / Objekt-ID: 489 / € € €

Das Ferienhaus **Segelboot** liegt nur etwa 200 m von Strand und Ostsee entfernt. Im Erdgeschoss Wohn-/Essbereich mit TV, Küchenpantry mit 2-Platten-Herd und Duschbad mit Fön. Im Dachgeschoss Schlafzimmer mit Doppelbett und Einzelbett und 2.TV.

Etage	EG/OG
Wohn-/Nutzfläche m <sup>2</sup> (ca.)	30
Anzahl der Räume	2
Anzahl der Personen bis max.	2



## Ferienwohnung Mole

Alexandrinenstr. 91, 18119 Warnemünde / Lage E4 Seite 81 / Objekt-ID: 342 / € € €

Die Ferienwohnung **Mole** verfügt über ein großes, liebevoll eingerichtetes Wohnzimmer mit Schlafcouch, TV und Essbereich, offener Küche mit Geschirrspüler, Schlafzimmer mit Doppelbett, tollem Duschbad mit Fön und nur 200 m vom Strand gelegen.

Etage	EG
Wohn-/Nutzfläche m <sup>2</sup> (ca.)	50
Anzahl der Räume	2
Anzahl der Personen bis max.	3



## Ferienwohnung Stromkieker

Am Strom 86, 18119 Warnemünde / Lage E4 Seite 81 / Objekt-ID: 534 / € € € €

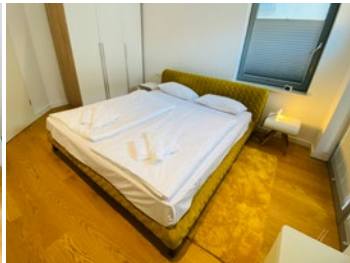

Die **Stromkieker** direkt am Alten Strom! Wohnraum mit TV, Relax-Sessel, Essbereich mit grandiosem Blick auf den Alten Strom, offene Küche, 2 Schlafzimmer ausgestattet mit Doppelbett bzw. einem Einzelbett, großzügiges Badezimmer mit Dusche, Waschmaschine, Fön und Terrasse mit tollem Blick.

Etage	1.OG
Wohn-/Nutzfläche m <sup>2</sup> (ca.)	60
Anzahl der Räume	3
Anzahl der Personen bis max.	3





## Ferienwohnung Uhlnest

Heinrich-Heine-Str. 1 b, 18119 Warnemünde / Lage D4 Seite 81 / Objekt-ID: 310 / €€€

Die Ferienwohnung **Uhlnest** befindet sich nur etwa 50 m von der Warnemünder Promenade entfernt und erstreckt sich über 2 Ebenen. In der unteren Ebene finden Sie das Wohnzimmer mit TV, die Wohnküche mit Waschmaschine, Bad mit Wanne, Dusche, Föhn und ein Schlafzimmer mit 2. TV. Vom Wohnzimmer aus erreichen Sie über die Wendeltreppe die Galerie mit dem zweiten Schlafbereich. Die Schlafzimmer verfügen jeweils über ein Doppelbett. Sie haben seitlichen Meerblick und ein Pkw-Stellplatz in der Kurhaus-Tiefgarage.

Etage	DG/Spitzboden
Wohn-/Nutzfläche m <sup>2</sup> (ca.)	70
Anzahl der Räume	3
Anzahl der Personen bis max.	4



## Kapitänshaus Möwenblick

Alexandrinenstr. 114 d, 18119 Warnemünde / Lage E5 Seite 81 / Objekt-ID: 174 / €€€



Parallel zum Alten Strom liegt das exklusive **Kapitänshaus Möwenblick**. Küche und Wohnzimmer im OG, TV, großzügiges Schlafzimmer im DG, Wohnzimmer mit großen Fenstertüren zum kleinen Balkon, Schlafzimmer mit Sekretär und Leseecke, Küche mit Geschirrspüler, Mikrowelle, Kühlschrank mit Gefrierfach, großzügiges Duschbad mit Föhn und Waschmaschine, Fußbodenheizung im gesamten Haus, Tiefgaragenplatz im Kurhaus.

Etage	EG/OG/DG
Wohn-/Nutzfläche m <sup>2</sup> (ca.)	60
Anzahl der Räume	2
Anzahl der Personen bis max.	4

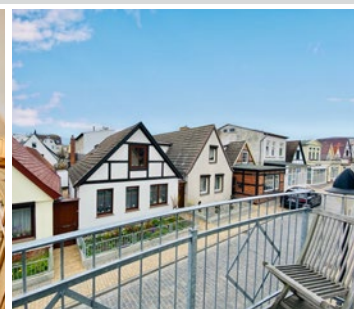
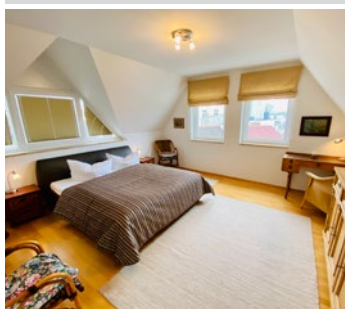

Aktuelle Preise, Bilder, Saisonzeiten finden Sie auf [www.die-warnemuender.de](http://www.die-warnemuender.de)



## Ferienwohnung in der Alexandrinenstr. 106

Alexandrinenstr. 106, 18119 Warnemünde / Lage E5 Seite 81

Im Herzen von Warnemünde, nur wenige Gehminuten vom Alten Strom und vom Strand, stehen die Ferienwohnungen **Alexandrine** und **Utkiek** zur Verfügung.



### Ferienwohnung Alexandrine Objekt-ID: 44 / € € €



Die Ferienwohnung **Alexandrine** hat ein Wohnzimmer mit TV, zwei Schlafzimmer mit Doppelbett, kleines Duschbad mit Fön, Küche mit Geschirrspüler, kleine Garderobe, Tiefgaragenstellplatz ca. 100 m entfernt.

Etage	Hochparterre
Wohn-/Nutzfläche m <sup>2</sup> (ca.)	52
Anzahl der Räume	3
Anzahl der Personen bis max.	4



### Ferienwohnung Utkiek Objekt-ID: 550 / € € €



Die Ferienwohnung **Utkiek** mit Wohnzimmer, ein Schlafzimmer mit Doppelbett, ein zweites Schlafzimmer mit 2 Einzelbetten, kleines Wannenbad mit Duschtrennung und Fön.

Etage	2.OG
Wohn-/Nutzfläche m <sup>2</sup> (ca.)	57
Anzahl der Räume	3
Anzahl der Personen bis max.	4



## Ferienwohnung Stella Maris

Schillerstr. 1, 18119 Warnemünde / Lage C5 Seite 81 / Objekt-ID: 580 / € €



Die **Stella Maris** direkt hinter dem Hotel Neptun! Die Ferienwohnung verfügt über ein Wohnzimmer mit offener Küche, Schlafzimmer mit Doppelbett und Duschbad mit Fön. Eine katholische Kapelle mit Gottesdienst befindet sich im Haus.

Etage	2.OG
Wohn-/Nutzfläche m <sup>2</sup> (ca.)	45
Anzahl der Räume	2
Anzahl der Personen bis max.	2





# Baltischer Stern

Poststraße 20, 18119 Warnemünde / Lage E6 Seite 81



Im historischen Ortskern von Warnemünde, nur wenige Schritte vom Alten Strom entfernt, finden Sie die Ferienwohnungen **Baltisch Grün**, **Blaue Koje**, **Baltische See** und **Baltische Rose**.



## Ferienwohnung Baltisch Grün Objekt-ID: 351 / € € €



Die Ferienwohnung **Baltisch Grün** verfügt über Wohnzimmer mit Schlafcouch, Elektro-Kamin, großen Essbereich, TV, Schlafzimmer mit Doppelbett, offene Küche mit Geschirrspüler, Duschbad mit Fön, Balkon zum Innenhof.

Etage	Hochparterre
Wohn-/Nutzfläche m <sup>2</sup> (ca.)	50
Anzahl der Räume	2
Anzahl der Personen bis max.	3



## Ferienwohnung Blaue Koje Objekt-ID: 444 / € € €

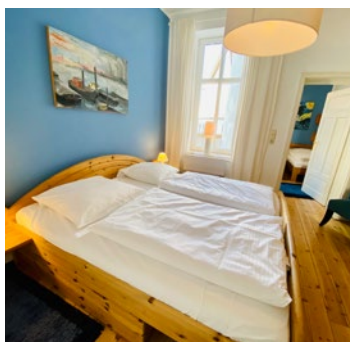

Die Ferienwohnung **Blaue Koje** bietet Wohnzimmer, TV, 2 Schlafzimmer, Küche mit Geschirrspüler, Duschbad mit Fön, Balkon, Pkw-Stellplatz im Parkhaus „Molenfeuer“.

Etage	Hochparterre
Wohn-/Nutzfläche m <sup>2</sup> (ca.)	60
Anzahl der Räume	3
Anzahl der Personen bis max.	4

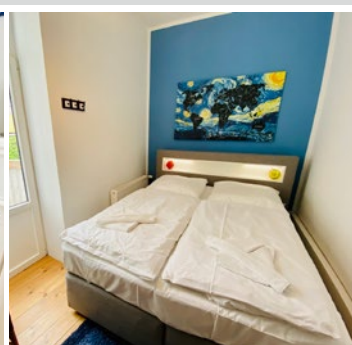
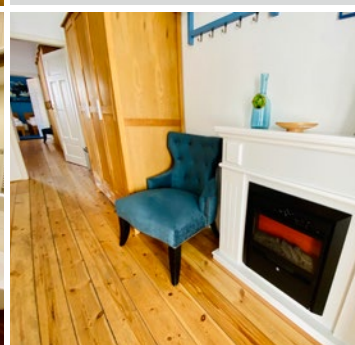
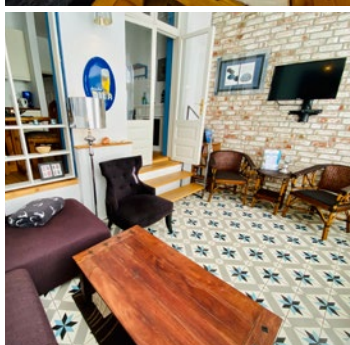



Ferienwohnung Baltische See Objekt-ID: 345 / € € € €



Die **Baltische See** hat ein Wohnzimmer mit offener Küche mit Geschirrspüler, TV, 2 Schlafzimmer (2. TV) mit Doppelbett bzw. 2 Einzelbetten im Dachgeschoss, Duschbad, Gäste-WC, Sauna (Saunatücher bitte selbst mitbringen), Kamin (Kaminholz wird nicht gestellt), Pkw-Stellplatz im Parkhaus „Molenfeuer“, kleine Terrasse auf ruhigem Innenhof.

Etage	EG/DG				
Wohn-/Nutzfläche m <sup>2</sup> (ca.)	72				
Anzahl der Räume	3				
Anzahl der Personen bis max.	4				

Ferienwohnung Baltische Rose Objekt-ID: 392 / € € €



Die Ferienwohnung **Baltische Rose** verfügt über Wohnzimmer mit Schlafcouch, TV, Schlafzimmer (2. TV) mit Doppelbett im Dachgeschoss, Kamin (Kaminholz wird nicht gestellt). Pkw-Stellplatz im Parkhaus „Molenfeuer“, kleine Terrasse auf ruhigem Innenhof.

Etage	EG/DG			
Wohn-/Nutzfläche m <sup>2</sup> (ca.)	43			
Anzahl der Räume	2			
Anzahl der Personen bis max.	3			



# Haus Juliane

Fritz-Reuter-Str. 2, 18119 Warnemünde / Lage E6 Seite 81



In ruhiger, zentraler Lage im Herzen von Warnemünde befinden sich unsere Apartments [Seesand](#), [Strandliebe](#), [Küstenlinie](#), [Neptun](#), [Lichtblick](#), [Seepferdchen](#), [Sandstrand](#) und [Strandidyll](#). Die Entfernung zum Strand und zum Bahnhof beträgt ca. 5 Gehminuten. Zum Bummeln lädt in unmittelbarer Nähe die Strandpromenade und der Alte Strom ein.



## Ferienwohnung Seesand Objekt-ID: 521 / € € €



Die Ferienwohnung [Seesand](#) mit Wohnzimmer mit Doppelbettcouch, TV, Schlafzimmer mit Doppelbett, Küche, Badezimmer mit Dusche und Fön, sonnigem Balkon.

Etage	2.OG
Wohn-/Nutzfläche m <sup>2</sup> (ca.)	47
Anzahl der Räume	2
Anzahl der Personen bis max.	4



## Ferienwohnung Strandliebe Objekt-ID: 523 / € € €

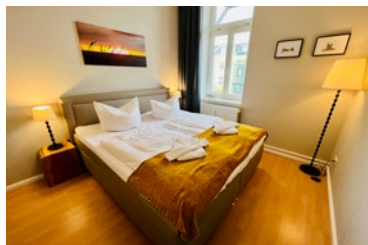

Die Ferienwohnung [Strandliebe](#) mit Wohnzimmer mit Doppelbettcouch, TV, Schlafzimmer mit Doppelbett, Küche mit Geschirrspüler, Badezimmer mit Dusche und Fön, sonnigem Balkon.

Etage	1.OG
Wohn-/Nutzfläche m <sup>2</sup> (ca.)	50
Anzahl der Räume	2
Anzahl der Personen bis max.	4



## Ferienwohnung Küstenlinie Objekt-ID: 516 / € € €

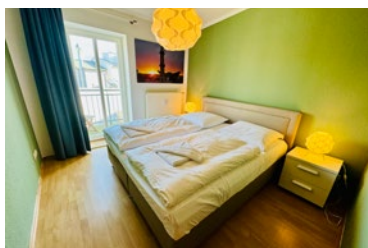

Die Ferienwohnung [Küstenlinie](#) mit Wohnzimmer mit Doppelbettcouch, TV, Schlafzimmer mit Doppelbett, Küche mit Geschirrspüler, Badezimmer mit Dusche und Fön, sonnigem Balkon.

Etage	2.OG
Wohn-/Nutzfläche m <sup>2</sup> (ca.)	47
Anzahl der Räume	2
Anzahl der Personen bis max.	4



## Ferienwohnung Neptun Objekt-ID: 518 / € € €

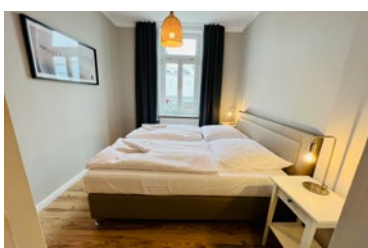

Die Ferienwohnung [Neptun](#) mit Wohnzimmer mit Doppelbettcouch, TV, Schlafzimmer mit Doppelbett, Küche mit Geschirrspüler, Badezimmer mit Badewanne und Fön, sonnigem Balkon.

Etage	1.OG
Wohn-/Nutzfläche m <sup>2</sup> (ca.)	50
Anzahl der Räume	2
Anzahl der Personen bis max.	4







Aktuelle Preise, Bilder, Saisonzeiten finden Sie auf [www.die-warnemuender.de](http://www.die-warnemuender.de)



Ferienwohnung Lichtblick Objekt-ID: 517 / € € €

Die Ferienwohnung **Lichtblick** wurde mit viel Liebe zum Detail eingerichtet. Sie werden sich hier als Feriengast sehr wohl fühlen. Sie finden hier alle Annehmlichkeiten. Wohnzimmer mit Schlafcouch und TV. Der abgetrennte Schlafbereich ist mit einem Doppelbett ausgestattet. Die Küche verfügt über Geschirrspüler, Badezimmer mit Dusche und Fön. Auf der großen Dachterrasse können Sie die Sonne genießen.





Etage	1.OG	   
Wohn-/Nutzfläche m <sup>2</sup> (ca.)	40	
Anzahl der Räume	1	
Anzahl der Personen bis max.	3	



Ferienwohnung Seepferdchen Objekt-ID: 520 / € €





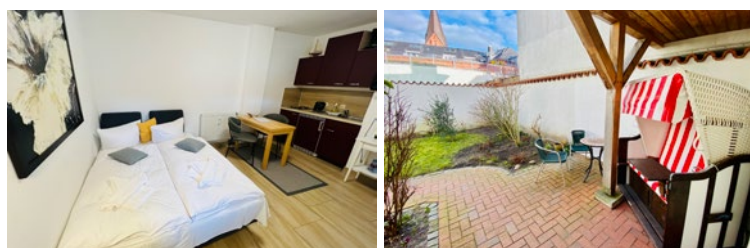

Die Ferienwohnung **Seepferdchen** mit Wohn-/Schlafzimmer mit TV und Doppelbettcouch ausgestattet, Küche, Badezimmer mit Dusche und Fön, kleine Terrasse.

Etage	EG	   
Wohn-/Nutzfläche m <sup>2</sup> (ca.)	16	
Anzahl der Räume	1	
Anzahl der Personen bis max.	2	

Ferienwohnung Sandstrand Objekt-ID: 519 / € €





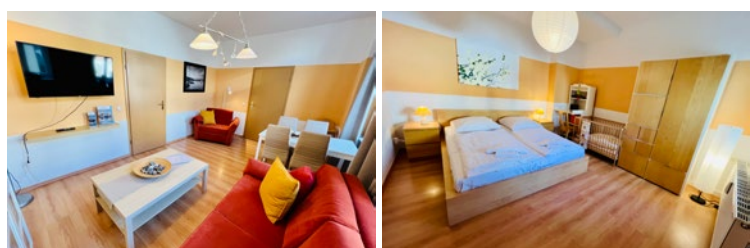

Die Ferienwohnung **Sandstrand** mit Wohn-/Schlafzimmer mit TV und Doppelbettcouch ausgestattet, Küche, Badezimmer mit Dusche und Fön, kleine Terrasse.

Etage	EG	   
Wohn-/Nutzfläche m <sup>2</sup> (ca.)	18	
Anzahl der Räume	1	
Anzahl der Personen bis max.	2	

Ferienwohnung Strandidyll Objekt-ID: 522 / € € €



Die Ferienwohnung **Strandidyll** mit Wohnzimmer mit TV und Doppelbettcouch, Schlafzimmer mit Doppelbett und Wickelkomode, kleine Pantryküche, Badezimmer mit Dusche und Fön, Sitzecke im Garten.

Etage	Hochparterre	    
Wohn-/Nutzfläche m <sup>2</sup> (ca.)	45	
Anzahl der Räume	2	
Anzahl der Personen bis max.	4	



## Ferienwohnung Wellenspiel

Am Strom 100, 18119 Warnemünde / Lage E4 Seite 81 / Objekt-ID: 183 / €€€



Die Ferienwohnung **Wellenspiel** liegt direkt am Alten Strom und hat einen Wohnbereich mit Sitzzecke, TV, offene Küche, 2 Schlafzimmer mit 2. TV, Doppelbett bzw. 2 Einzelbetten. Schönes Duschbad mit 2 Waschtischen, Fön, separates Gäste-WC, Terrasse im Innenhof.

Etage	EG
Wohn-/Nutzfläche m <sup>2</sup> (ca.)	70
Anzahl der Räume	3
Anzahl der Personen bis max.	4

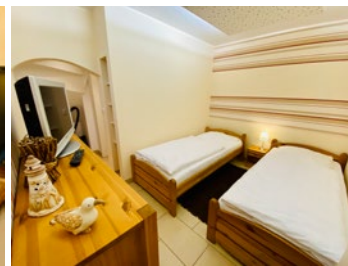

## Lieben Sie frischen Fisch? Selber fangen oder kaufen?!

„Frisch gefangener Fisch gibt es bei Fischer Olaf in der Fischkiste auf der Warnemünder Mittelmole.“



## Ferienwohnung Ankerplatz

Fritz-Reuter-Str. 3, 18119 Warnemünde / Lage E6 Seite 81 / Objekt-ID: 565 / €€€



Die Ferienwohnung **Ankerplatz** im Herzen von Warnemünde. Wohnbereich mit Doppelbettcouch, TV, offene Küche, Schlafzimmer mit Doppelbett und 2. TV, Duschbad mit Fön und ein Wannenbad. Auf dem zum Garten gelegenen Balkon genießen Sie die Frühstückssonne. Ein Pkw-Tiefgaragenstellplatz steht im benachbarten Parkhaus am Kirchenplatz zur Verfügung.

Etage	1.OG
Wohn-/Nutzfläche m <sup>2</sup> (ca.)	65
Anzahl der Räume	2
Anzahl der Personen bis max.	4

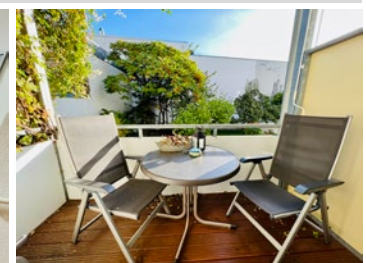
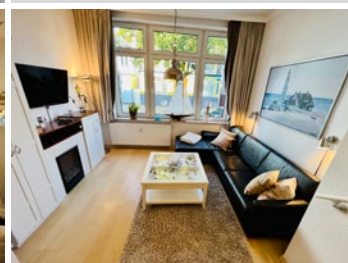
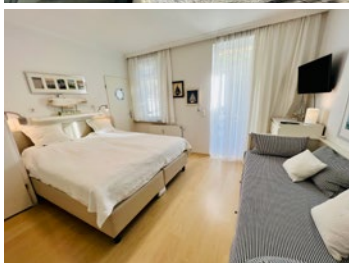

Aktuelle Preise, Bilder, Saisonzeiten finden Sie auf [www.die-warnemuender.de](http://www.die-warnemuender.de)



# Ferienwohnungen in der Alexandrinenstraße 34/35

Alexandrinenstraße 34/35, 18119 Warnemünde / Lage E5 Seite 81



Nur etwa 50 m vom Alten Strom und nur wenige Minuten vom Strand entfernt befinden sich die Ferienwohnungen **Lieblings Meerchen**, **Ich will ans Meer**, **Strandperle** und **Kreuzliner**.

## Ferienwohnung Lieblings Meerchen Objekt-ID: 553 / € € € €

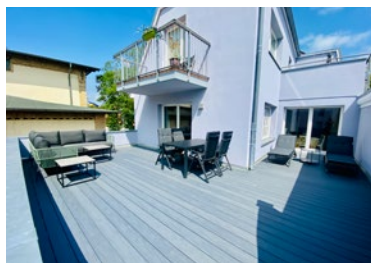

Die Ferienwohnung **Lieblings Meerchen** mit großem Balkon, Wohnzimmer, Küche mit Geschirrspüler und Essbereich, 2 Schlafzimmer jeweils mit Doppelbett und ein Bad mit Wanne, Dusche und Fön.

Etage	1.OG
Wohn-/Nutzfläche m <sup>2</sup> (ca.)	100
Anzahl der Räume	3
Anzahl der Personen bis max.	4



## Ferienwohnung Ich will ans Meer Objekt-ID: 546 / € € € €

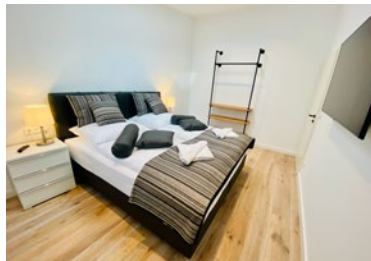

Die hochwertig ausgestattete Ferienwohnung **Ich will ans Meer** hat ein Wohnzimmer mit exklusiver Einbauküche, ein Essbereich und Sitzcke, 2 Schlafzimmer jeweils mit Doppelbett und TV, 2 Duschbäder mit Fön und kleinem Sitzbereich im Innenhof, sowie einen Balkon.

Etage	EG + OG
Wohn-/Nutzfläche m <sup>2</sup> (ca.)	80
Anzahl der Räume	3
Anzahl der Personen bis max.	4



## Ferienwohnung Strandperle Objekt-ID: 205 / € € €

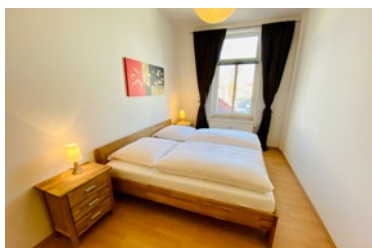

Die liebevoll eingerichtete Ferienwohnung **Strandperle** mit einem großzügigen Wohnzimmer mit TV mit Doppelbettcouch, Schlafzimmer mit Doppelbett, Wohnküche mit Geschirrspüler, sehr schönes Bad mit Eckbadewanne und Fön.

Etage	1.OG
Wohn-/Nutzfläche m <sup>2</sup> (ca.)	90
Anzahl der Räume	2
Anzahl der Personen bis max.	4



## Ferienwohnung Kreuzliner Objekt-ID: 218 / € € €

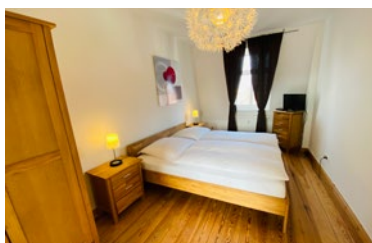

Die Ferienwohnung **Kreuzliner** mit großzügigem Wohnzimmer mit TV und Doppelbettcouch, Schlafzimmer mit Doppelbett und 2. TV, Wohnküche mit Geschirrspüler, sehr schönem Bad mit Eckwanne und Fön.

Etage	2.OG
Wohn-/Nutzfläche m <sup>2</sup> (ca.)	90
Anzahl der Räume	2
Anzahl der Personen bis max.	4





## Ferienwohnungen am Kirchenplatz

Kirchenplatz 1, 18119 Warnemünde / Lage E5 Seite 81



Das Wohnhaus mit den gemütlichen Ferienwohnungen **Sterne**, **Mond** und **Kompass** befindet sich zentral am Warnemünder Kirchenplatz. Von hier aus finden Sie in unmittelbarer Nähe alles, was einen perfekten Urlaub ausmacht - den Alten Strom, den Ostseestrand, Bahnhof, Einkaufsmöglichkeit, Nahverkehrsmittel.

### Ferienwohnung Sterne Objekt-ID: 207 / € € €



Die Ferienwohnung **Sterne** mit Wohnzimmer, Pantryküche, Schlafzimmer mit Doppelbett und Duschbad.

Etage	DG
Wohn-/Nutzfläche m <sup>2</sup> (ca.)	50
Anzahl der Räume	2
Anzahl der Personen bis max.	2



### Ferienwohnung Mond Objekt-ID: 246 / € € €



Die Ferienwohnung **Mond** hat ein Wohnzimmer, Schlafzimmer mit Doppelbett, Pantryküche und Duschbad mit Fön.

Etage	DG
Wohn-/Nutzfläche m <sup>2</sup> (ca.)	50
Anzahl der Räume	2
Anzahl der Personen bis max.	2



### Ferienwohnung Kompass Objekt-ID: 208 / € €

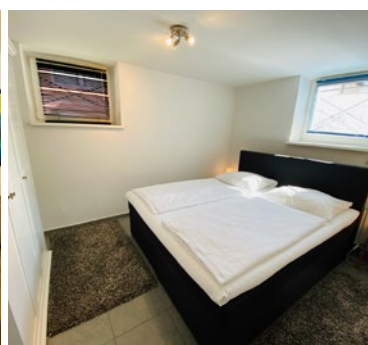

Die Ferienwohnung **Kompass** ist aufgeteilt in Wohnzimmer, Schlafzimmer mit Doppelbett, Küche und Duschbad.

Etage	Tiefparterre
Wohn-/Nutzfläche m <sup>2</sup> (ca.)	40
Anzahl der Räume	2
Anzahl der Personen bis max.	2



Aktuelle Preise, Bilder, Saisonzeiten finden Sie auf [www.die-warnemuender.de](http://www.die-warnemuender.de)



# Kapitänshaus Fröhlich

Alexandrinestraße 68, 18119 Warnemünde / Lage E4 Seite 81



Im Herzen von Warnemünde, nur wenige Gehminuten vom Strand und vom Alten Strom, in Sichtweite des Leuchtturms, stehen Ihnen im Kapitänshaus Fröhlich die beiden Ferienwohnungen **Tom** und **Felix** zur Verfügung. Beide Wohnungen sind im Wohnzimmer mit TV ausgestattet.

## Ferienwohnung Felix Objekt-ID: 443 / € € €

Die Ferienwohnung **Felix** verfügt über Wohnzimmer mit Doppelbettcouch, offene Küche, Schlafzimmer mit Doppelbett, Duschbad mit Fön. Terrasse vor dem Wohnzimmer.

Etage	EG
Wohn-/Nutzfläche m <sup>2</sup> (ca.)	48
Anzahl der Räume	2
Anzahl der Personen bis max.	4



## Ferienwohnung Tom Objekt-ID: 442 / € € €

Die Ferienwohnung **Tom** mit Wohnzimmer, offene Küche ist komplett ausgestattet, 2 Schlafzimmer mit Doppelbett, Wannenbad mit Fön, kleiner Sitzbereich im Innenhof.

Etage	EG
Wohn-/Nutzfläche m <sup>2</sup> (ca.)	58
Anzahl der Räume	3
Anzahl der Personen bis max.	4

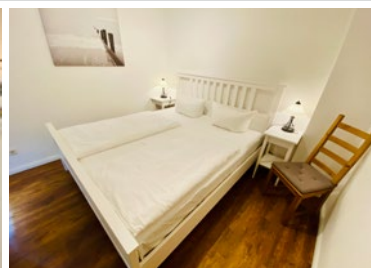



## Ferienwohnung Kobold

Alexandrinenstr. 130, 18119 Warnemünde / Lage E3 Seite 81 / Objekt-ID: 193 / €€€€



Die Ferienwohnung **Kobold** befindet sich nur ca. 50 m vom Alten Strom entfernt. Sie ist hochwertig ausgestattet und verfügt über ein großes Wohnzimmer mit offener Küche, 2 Schlafzimmer jeweils mit Doppelbett, 2 sonnige Balkone, schönes Bad mit Wanne/Dusche und Fön.

Etage	1.OG
Wohn-/Nutzfläche m <sup>2</sup> (ca.)	80
Anzahl der Räume	3
Anzahl der Personen bis max.	4



## Villa Ati

Alexandrinenstr. 99, 18119 Warnemünde / Lage E5 Seite 81 / Objekt-ID: 336 / €€€€



Die **Villa Ati** befindet sich in der ruhig gelegenen Straße parallel zum Alten Strom. Die hochwertige Ferienwohnung überzeugt durch Komfort und Behaglichkeit. Zum Strand sind es ca. 300 m. Wohnzimmer mit TV, offene Küche, 2 Schlafzimmer mit Doppelbett und TV, Duschbad mit Fön, Küche mit Geschirrspüler, großer Balkon mit Bestuhlung und Strandkorb.

Etage	1.OG
Wohn-/Nutzfläche m <sup>2</sup> (ca.)	70
Anzahl der Räume	3
Anzahl der Personen bis max.	4

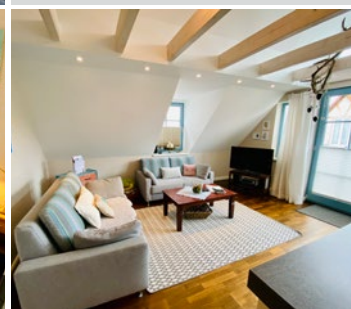
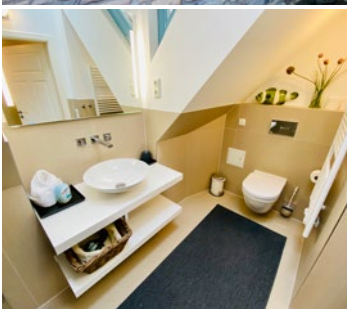

Aktuelle Preise, Bilder, Saisonzeiten finden Sie auf [www.die-warnemuender.de](http://www.die-warnemuender.de)



## Ferienhaus Adele

Alexandrinenstr. 69, 18119 Warnemünde / Lage E4 Seite 81 / Objekt-ID: 113 / €€€



Das Ferienhaus **Adele** verfügt über ein großes Wohnzimmer mit Doppelbettcouch, TV, Küche mit Geschirrspüler, 1 Schlafzimmer mit Doppelbett (2. TV), 1 Schlafzimmer mit zwei Einzelbetten, Bad mit Wanne, Dusche, Fön und Gäste-WC. Das komfortable Ferienhaus liegt nur wenige Schritte vom Warnemünder Leuchtturm und vom Strand entfernt. Eine sonnige Terrasse mit Strandkorb und ein Pkw-Stellplatz auf dem Grundstück stehen ebenso zu Verfügung. Die schmale Zufahrt (ca. 1,90 m breit) ist jedoch nur für kleinere Autos geeignet.

Etage	EG/1.OG
Wohn-/Nutzfläche m <sup>2</sup> (ca.)	100
Anzahl der Räume	3
Anzahl der Personen bis max.	4

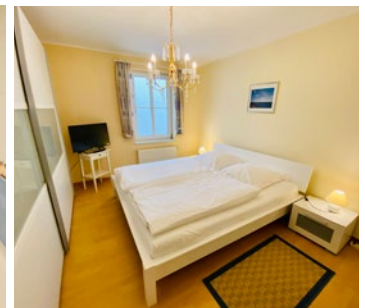

## Ferienhaus Jan

Alexandrinenstr. 69, 18119 Warnemünde / Lage E4 Seite 81 / Objekt-ID: 114 / €€€



Das Ferienhaus **Jan** verfügt über ein großes Wohnzimmer mit Doppelbettcouch, TV, Küche mit Geschirrspüler, 1 Schlafzimmer mit Doppelbett (2. TV), 1 Schlafzimmer mit 2 Einzelbetten, Bad mit Wanne, Dusche und Fön und Gäste-WC. Das gemütliche Ferienhaus liegt nur wenige Schritte vom Warnemünder Leuchtturm und vom Strand entfernt. Eine sonnige Terrasse mit Strandkorb und ein Pkw-Stellplatz auf dem Grundstück stehen ebenso zu Verfügung. Die schmale Zufahrt (ca. 1,90 m breit) ist jedoch nur für kleinere Autos geeignet.

Etage	EG/1.OG
Wohn-/Nutzfläche m <sup>2</sup> (ca.)	100
Anzahl der Räume	3
Anzahl der Personen bis max.	4





# Strandhaus

Parkstraße 20, 18119 Warnemünde / Lage B6 Seite 81

Nur wenige Schritte vom breiten Ostseestrand entfernt, stehen Ihnen im Strandhaus die Ferienwohnungen **Strandliege**, **Strandhafer**, **Stranddistel**, **Strandburg**, **Strandnixe**, **Strandweg**, **Strandkiste** und **Strandbar** zur Verfügung. Alle Wohnungen mit TV, Doppelbettcouchen, in den Schlafzimmern Doppelbetten, Duscbäder sowie Balkone bzw. Terrassen. Darüber hinaus steht allen Gästen der große sonnige Garten mit Strandkörben, Liegen und Pavillon sowie Fahrradständern zur Verfügung. Ihr Pkw findet auf dem Grundstück einen gesicherten Platz. Bei Bedarf stehen Babyreisebett und Hochstuhl kostenfrei zur Verfügung (bitte bei Buchung angeben).



## Ferienwohnung Strandliege Objekt-ID: 53 / € € €



Die rollstuhlgerechte Ferienwohnung **Strandliege** hat ein Wohnzimmer mit Doppelbettcouch, 2 Schlafzimmer mit Doppelbett, Küche mit Geschirrspüler, Duscbad mit ebenerdiger Dusche und absenkbarem Waschbecken, sonnige Terrasse mit Strandkorb.

Etage	EG
Wohn-/Nutzfläche m <sup>2</sup> (ca.)	70
Anzahl der Räume	3
Anzahl der Personen bis max.	4



## Ferienwohnung Strandhafer Objekt-ID: 54 / € € €

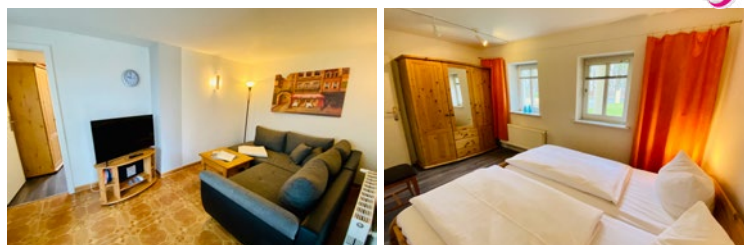

Die Ferienwohnung **Strandhafer** mit sonniger Terrasse, Wohnzimmer mit Doppelbettcouch, Schlafzimmer mit Doppelbett, Duscbad, Küchenzeile mit Essplatz.

Etage	EG
Wohn-/Nutzfläche m <sup>2</sup> (ca.)	40
Anzahl der Räume	2
Anzahl der Personen bis max.	4



## Ferienwohnung Stranddistel Objekt-ID: 55 / € € €

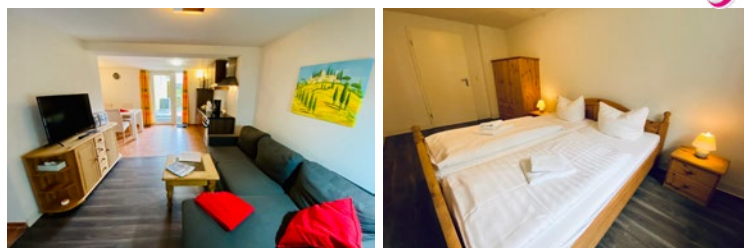

Die Ferienwohnung **Stranddistel** mit sonniger Terrasse, Wohnzimmer und Schlafzimmer, Küchenzeile mit Essplatz, Duscbad, 1 Schlafzimmer mit Doppelbett und 1 Schlafzimmer mit Doppelstockbett.

Etage	EG
Wohn-/Nutzfläche m <sup>2</sup> (ca.)	55
Anzahl der Räume	3
Anzahl der Personen bis max.	4



## Ferienwohnung Strandburg Objekt-ID: 56 / € € €



Die Ferienwohnung **Strandburg** mit Wohnzimmer mit Doppelbettcouch, Schlafzimmer mit Doppelbett, Duscbad, Küchenzeile mit Essplatz und Balkon.

Etage	1.OG
Wohn-/Nutzfläche m <sup>2</sup> (ca.)	50
Anzahl der Räume	2
Anzahl der Personen bis max.	4







**Bowling Spezial**  
Für Gäste des  
"Strandhaus"  
ab 3 Übernachtungen  
in der Zeit Januar bis  
Oktober je Person das  
3. Bowlingspiel  
gratis bei Vorlage der  
Buchung.



Ferienwohnung Strandnixe Objekt-ID: 57 / € € €

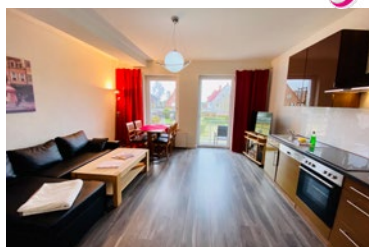
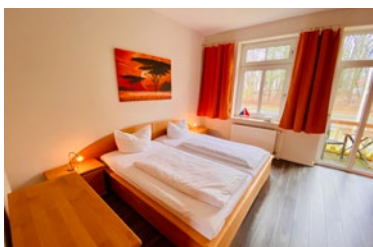

Die Ferienwohnung **Strandnixe** mit Wohnzimmer mit Doppelbettcouch, Schlafzimmer mit Doppelbett, Duschbad, Küchenzeile mit Essplatz und Balkon.

Etage	1.OG
Wohn-/Nutzfläche m <sup>2</sup> (ca.)	50
Anzahl der Räume	2
Anzahl der Personen bis max.	4



Ferienwohnung Strandweg Objekt-ID: 58 / € € €

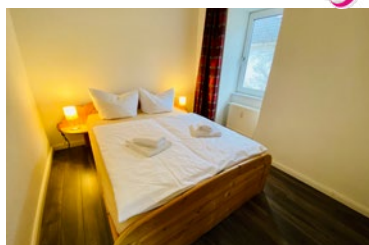

Die Ferienwohnung **Strandweg** hat Wohnzimmer mit Doppelbettcouch, Schlafzimmer mit Doppelbett, Duschbad, Küche mit Essplatz und Balkon.

Etage	2.OG
Wohn-/Nutzfläche m <sup>2</sup> (ca.)	40
Anzahl der Räume	2
Anzahl der Personen bis max.	4

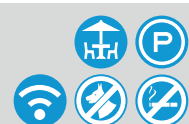

Ferienwohnung Strandkiste Objekt-ID: 59 / € €

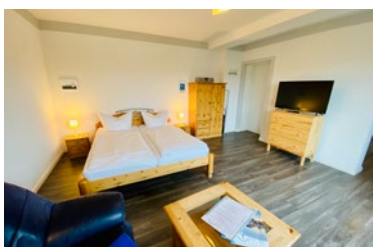

Die Ferienwohnung **Strandkiste** verfügt über ein Wohn-/Schlafzimmer mit Doppelbett und Sitzbereich, Küche mit Essplatz, Duschbad und Balkon.

Etage	2.OG
Wohn-/Nutzfläche m <sup>2</sup> (ca.)	35
Anzahl der Räume	1
Anzahl der Personen bis max.	2



Ferienwohnung Strandbar Objekt-ID: 60 / € € €

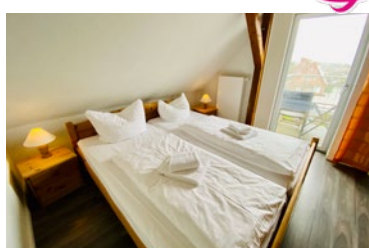

Die Ferienwohnung **Strandbar** hat ein Wohnzimmer mit Doppelbettcouch, Schlafzimmer mit Doppelbett, 2. Schlafzimmer mit 2 Einzelbetten, Duschbad, Küche mit Essplatz und Balkon.

Etage	DG
Wohn-/Nutzfläche m <sup>2</sup> (ca.)	65
Anzahl der Räume	3
Anzahl der Personen bis max.	4

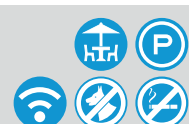



## Strandvilla Undine

Strandweg 16, 18119 Warnemünde / Lage A5 Seite 81



Unmittelbar an der Promenade befindet sich die Strandvilla Undine. Die Ferienwohnungen **Caroline**, **Achterdeck** und **Meerzeit** sind nach Süden ausgerichtet. Die Küchen sind mit Geschirrspüler ausgestattet. Pkw-Stellplatz am Haus. Aufzug im Haus (nicht für Rollstuhlfahrer geeignet).



### Ferienwohnung Caroline Objekt-ID: 135 / € € €

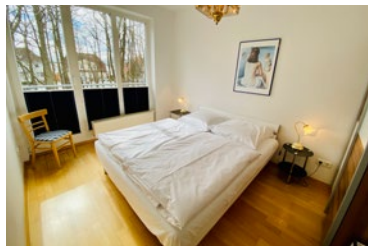
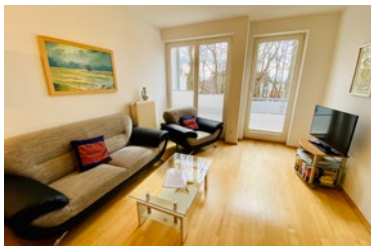

Die Ferienwohnung **Caroline** hat ein Wohnzimmer mit TV, Schlafzimmer mit Doppelbett und 2. TV, Wannenbad mit Fön, großer Balkon, Pkw-Stellplatz Nr. 16

Etage	1.OG		
Wohn-/Nutzfläche m <sup>2</sup> (ca.)	55		
Anzahl der Räume	2		
Anzahl der Personen bis max.	2		

### Ferienwohnung Achterdeck Objekt-ID: 558 / € € €



Die Ferienwohnung **Achterdeck** verfügt über ein Wohnzimmer mit Doppelbettcouch, TV, Schlafzimmer mit Doppelbett und 2. TV, Wannenbad mit Fön, großer Balkon, Pkw-Stellplatz Nr. 8.

Etage	Hochparterre		
Wohn-/Nutzfläche m <sup>2</sup> (ca.)	55		
Anzahl der Räume	2		
Anzahl der Personen bis max.	4		

### Ferienwohnung Meerzeit Objekt-ID: 559 / € € €



Die Ferienwohnung **Meerzeit** verfügt über Wohnzimmer mit Esstisch, TV, 1 Schlafzimmer mit Doppelbett, 1 Schlafzimmer mit Doppelbett und Einzelbett (2.TV), Küche mit Geschirrspüler, Bad mit Wanne, Dusche, Bidet und Fön sowie ein separates Gäste-WC. Im kleinen Abstellraum finden Sie einen Waschtrockner. Auf den beiden Balkonen genießen Sie den herrlichen Meerblick. Pkw-Stellplatz Nr. 20

Etage	2.OG		
Wohn-/Nutzfläche m <sup>2</sup> (ca.)	100		
Anzahl der Räume	3		
Anzahl der Personen bis max.	5		

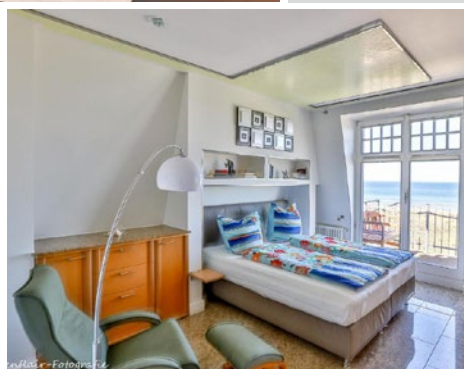

Aktuelle Preise, Bilder, Saisonzeiten finden Sie auf [www.die-warnemuender.de](http://www.die-warnemuender.de)



## Ferienwohnung Daisy

Georginenstraße 2, 18119 Warnemünde / Lage D4 Seite 81 / Objekt-ID: 273 / €€€€

Die absolut ruhig gelegene Ferienwohnung **Daisy** befindet sich in ausgezeichneter Lage direkt am Georginenplatz. Zum Strand und zur Ortsmitte sind es nur wenige Schritte. Großes, helles Wohnzimmer mit TV, offene Küche, 2 Schlafzimmer mit Doppelbett. Ein weiteres Zimmer kann als Loggia mit offener Fensterfront genutzt werden. Traumbad mit Dusche und Sauna (Gebühr 4,- € / 1 h Nutzung, Saunatücher bitte selbst mitbringen) und Gäste-WC mit Fön, Pkw-Stellplatz in der Kurhaus-Tiefgarage.

Etage	EG
Wohn-/Nutzfläche m <sup>2</sup> (ca.)	106
Anzahl der Räume	3
Anzahl der Personen bis max.	4

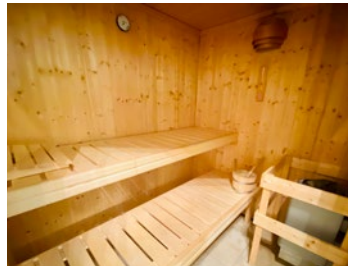

## Ferienwohnung Horizont

Gartenstraße 79, 18119 Warnemünde / Lage B6 Seite 81 / Objekt-ID: 354 / €€€€



Die Maisonette-Wohnung **Horizont** in der Villa Smidt liegt nur wenige Minuten vom Strand und vom Warnemünder Zentrum entfernt. Schönes Wohnzimmer mit TV, Küche, Wannenbad mit Fön, 2 Schlafzimmer (2. TV) mit Doppelbett bzw. 2 Einzelbetten, Studio für 2 Kinder (Raumspartreppe), Südbalkon und Dachterrasse, Waschmaschine/Trockner gegen Gebühr, Pkw-Stellplatz am Haus.

Etage	2.OG/Spitzboden
Wohn-/Nutzfläche m <sup>2</sup> (ca.)	75
Anzahl der Räume	4
Anzahl der Personen bis max.	4





# Villa Seevogel

Poststraße 32, 18119 Warnemünde / Lage E6 Seite 81



Die Villa Seevogel unweit des Kirchenplatzes und komplett nach alter Bäderarchitektur modernisiert. Über das sehr schöne, alte Holztreppenhaus erreichen Sie die geschmackvoll eingerichteten Ferienwohnungen **Kormoran**, **Seeadler**, **Fischreiher** und **Lachmöwe**. Der Ostseestrand, der Alte Strom, Bushaltestelle und Einkaufsmöglichkeiten sind nur wenige Gehminuten entfernt. Alle Wohnungen sind mit TV, Geschirrspüler ausgestattet. Ihre Fahrräder können Sie auf dem Grundstück unterstellen. Nutzen Sie den großzügigen, mit Strandkörben möblierten Gartenbereich. Pkw-Stellplätze befinden sich gegen Gebühr im Parkhaus Molenfeuer.



## Ferienwohnung Kormoran Objekt-ID: 137 / € € €



Die Ferienwohnung **Kormoran** hat Wohnzimmer, 2 Schlafzimmer mit Doppelbett, Küchenzeile, Duschbad mit Fön. Vom Balkon können Sie direkt in den Garten gehen.

Etage	Hochparterre
Wohn-/Nutzfläche m <sup>2</sup> (ca.)	50
Anzahl der Räume	3
Anzahl der Personen bis max.	4



## Ferienwohnung Seeadler Objekt-ID: 138 / € €



Die Ferienwohnung **Seeadler** hat Wohnzimmer mit komfortabler Doppelbettcouch, schöner Veranda, Schlafzimmer mit Doppelbett und 2. TV, Küchenzeile, Duschbad mit Fön.

Etage	Hochparterre
Wohn-/Nutzfläche m <sup>2</sup> (ca.)	46
Anzahl der Räume	2
Anzahl der Personen bis max.	4

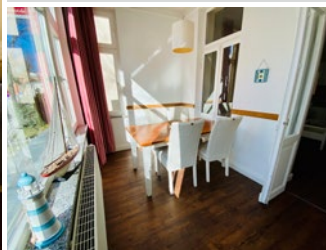

Aktuelle Preise, Bilder, Saisonzeiten finden Sie auf [www.die-warnemuender.de](http://www.die-warnemuender.de)



Ferienwohnung Fischreier Objekt-ID: 139 / € € €



Die Ferienwohnung **Fischreier** verfügt über Wohnzimmer mit komfortabler Doppelbettcouch, 2 Schlafzimmer mit Doppelbett, ein Schlafzimmer mit 2. TV, großzügige Wohnküche mit großem Esstisch, zwei Duschbäder mit Fön, zwei Balkone.

Etage	1.OG
Wohn-/Nutzfläche m <sup>2</sup> (ca.)	95
Anzahl der Räume	3
Anzahl der Personen bis max.	6

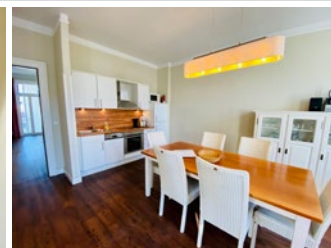

Ferienwohnung Lachmöwe Objekt-ID: 140 / € € €



Die Ferienwohnung **Lachmöwe** hat ein Wohnzimmer mit komfortabler Doppelbettcouch, Schlafzimmer mit Doppelbett und 2.TV, kleines Zimmer mit Schlafcouch (niedrige Deckenhöhe), Küche und kleines Zimmer liegen unter der Dachschräge, Duschbad mit Fön, Balkon mit Blick in den Garten.

Etage	DG
Wohn-/Nutzfläche m <sup>2</sup> (ca.)	70
Anzahl der Räume	2
Anzahl der Personen bis max.	4



Aktuelle Preise, Bilder, Saisonzeiten finden Sie auf [www.die-warnemuender.de](http://www.die-warnemuender.de)



## Residenz im Kurpark

Heinrich-Heine-Straße 28-30, 18119 Warnemünde / Lage D4 Seite 81



Direkt am Warnemünder Kurpark befindet sich die Residenz im Kurpark. Von hier aus sind es nur etwa 100 m zum Strand. In den modernen Häusern "Sanddorn", "Bernstein" und "Düne" bieten wir Ihnen die geschmackvoll eingerichteten Ferienwohnungen **Koralle**, **Kranich**, **Seeschnecke**, **Meeresrauschen**, **Seemuschel**, **Sommerwind**, **Parkblick**, **Lagune**, **Eric**, **Swantje** und **Arne** an. Die Wohnungen sind mit Küchen und sehr schönen Bädern ausgestattet. Über einen Aufzug erreichen Sie bequem Ihr Feriendomizil direkt aus der Tiefgarage. Ein Fahrradabstellraum befindet sich im Haus.

### Ferienwohnung Koralle Objekt-ID: 102 / € € €

Die modern ausgestattete **Koralle** hat ein Wohnzimmer mit großer Glasfront zum Nord-/West-Balkon sowie Doppelbettcouch, TV, Schlafzimmer mit Doppelbett, schönes Duschbad mit Fön, Waschmaschine, Tiefgaragenstellplatz (Nr. 70) im Haus.

Etage	1.OG
Wohn-/Nutzfläche m <sup>2</sup> (ca.)	60
Anzahl der Räume	2
Anzahl der Personen bis max.	4

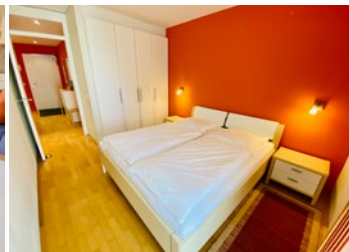

### Ferienwohnung Kranich Objekt-ID: 103 / € € €

Großzügige, helle **Kranich** mit großer Glasfront zum sonnigen Süd-/West-Balkon, Wohnzimmer mit Doppelbettcouch und TV, Schlafzimmer mit Doppelbett, schönes Duschbad mit Fön, Waschmaschine und Trockner, Tiefgaragenstellplatz (Nr. 78) im Haus.

Etage	1.OG
Wohn-/Nutzfläche m <sup>2</sup> (ca.)	82
Anzahl der Räume	2
Anzahl der Personen bis max.	4

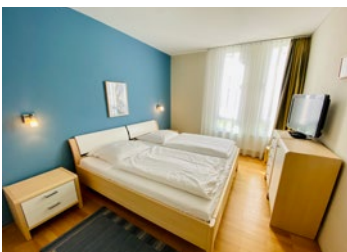



Ferienwohnung Seeschnecke Objekt-ID: 268 / € € €



Die Ferienwohnung **Seeschnecke** mit einem Wohnzimmer mit großer Glasfront zum Balkon, Schlafcouch und Essbereich, TV, Schlafzimmer mit Doppelbett und 2. TV, Bad mit Dusche und Fön, Waschmaschine und Trockner, Tiefgaragenstellplatz (Nr. 62) im Haus.

Etage	2.OG
Wohn-/Nutzfläche m <sup>2</sup> (ca.)	60
Anzahl der Räume	2
Anzahl der Personen bis max.	3



Ferienwohnung Meeresrauschen Objekt-ID: 456 / € € €

Die gemütliche **Meeresrauschen** mit großer Glasfront zur sonnigen Süd-/West-Terrasse, Wohnzimmer mit Doppeltouch, TV, Schlafzimmer mit Doppelbett, großem Bad mit ebenerdiger Dusche, großem Waschtisch mit 2 Waschbecken, Bidet, Fön, Tiefgaragenstellplatz (Nr. 47) im Haus.

Etage	EG
Wohn-/Nutzfläche m <sup>2</sup> (ca.)	70
Anzahl der Räume	2
Anzahl der Personen bis max.	4

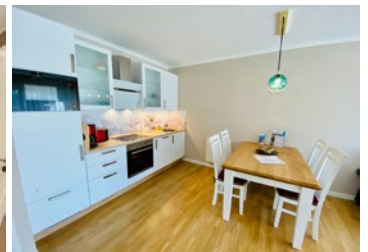
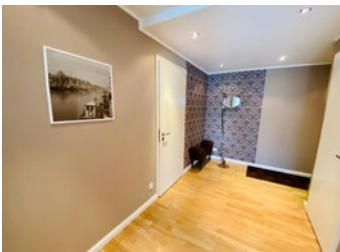
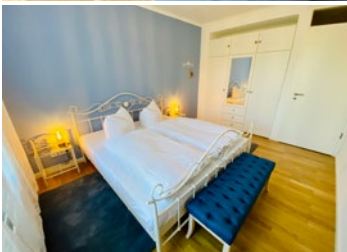

Ferienwohnung Seemuschel Objekt-ID: 144 / € € €

Modern ausgestattete, geräumige Ferienwohnung **Seemuschel** mit Wohnzimmer, großer Glasfront zum Süd-/West-Balkon, Doppeltouch, Essbereich, TV **sky SPORT**, Schlafzimmer mit Doppelbett und 2. TV, Dusche und Fön, Waschmaschine und Trockner, Tiefgaragenstellplatz (Nr. 80) im Haus.

Etage	1.OG
Wohn-/Nutzfläche m <sup>2</sup> (ca.)	63
Anzahl der Räume	2
Anzahl der Personen bis max.	4

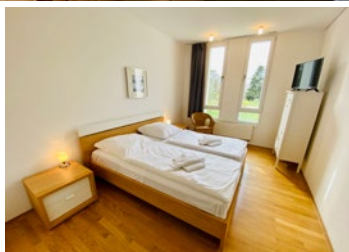



## Ferienwohnung Sommerwind Objekt-ID: 148 / € € €



Die Ferienwohnung **Sommerwind** hat ein Wohnzimmer mit großer Glasfront, Doppelbettcouch, Essbereich, TV, Schlafzimmer mit Doppelbett, großer sonniger Balkon, Dusche und Fön, Pkw-Tiefgaragenstellplatz gegen Gebühr im Haus.

Etage	2.OG
Wohn-/Nutzfläche m <sup>2</sup> (ca.)	68
Anzahl der Räume	2
Anzahl der Personen bis max.	4

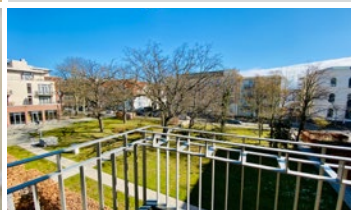
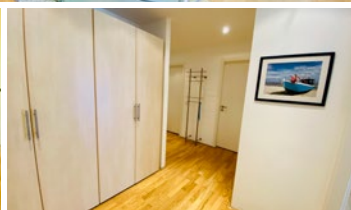

## Ferienwohnung Parkblick Objekt-ID: 147 / € € €



Die Ferienwohnung **Parkblick** mit Wohnzimmer, TV, Doppelbettcouch und Essbereich, Schlafzimmer mit Doppelbett und 2. TV, Wannenbad mit Fön, Gäste-WC, Süd-/West-Balkon und Pkw-Tiefgaragenstellplatz im Haus.

Etage	1.OG
Wohn-/Nutzfläche m <sup>2</sup> (ca.)	78
Anzahl der Räume	2
Anzahl der Personen bis max.	4

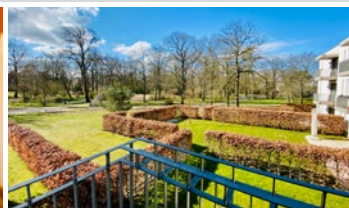
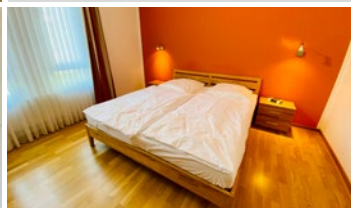

## Ferienwohnung Lagune Objekt-ID: 585 / € € €



Die modern ausgestattete, gemütliche, ruhig gelegene Ferienwohnung **Lagune** mit Wohnzimmer, TV, Couch und Essbereich, großer Glasfront mit Zugang zur Terrasse und zum Garten. 2 Schlafzimmer je mit Doppelbett, einmal mit 2.TV, komplett ausgestattete Küche, schönem Bad mit Dusche, Bidet und Fön. Ein Pkw-Tiefgaragenstellplatz befindet sich im Haus.

Etage	EG
Wohn-/Nutzfläche m <sup>2</sup> (ca.)	105
Anzahl der Räume	3
Anzahl der Personen bis max.	4

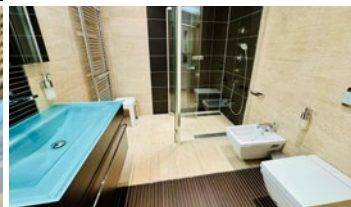
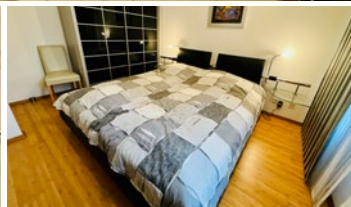



Ferienwohnung Eric Objekt-ID: 150 / € € €



Die modern ausgestattete, gemütliche, ruhig gelegene Ferienwohnung **Eric** mit Wohnzimmer, TV, großer Glasfront zum Süd-/West-Balkon mit freiem Blick in den Kurpark, Couch und Essbereich, Schlafzimmer mit Doppelbett, komplett ausgestattete Küche, schönem Bad mit Dusche, Bidet und Fön, und Pkw-Tiefgaragenstellplatz im Haus.

Etage	2.OG
Wohn-/Nutzfläche m <sup>2</sup> (ca.)	68
Anzahl der Räume	2
Anzahl der Personen bis max.	2



Ferienwohnung Swantje Objekt-ID: 449 / € € €

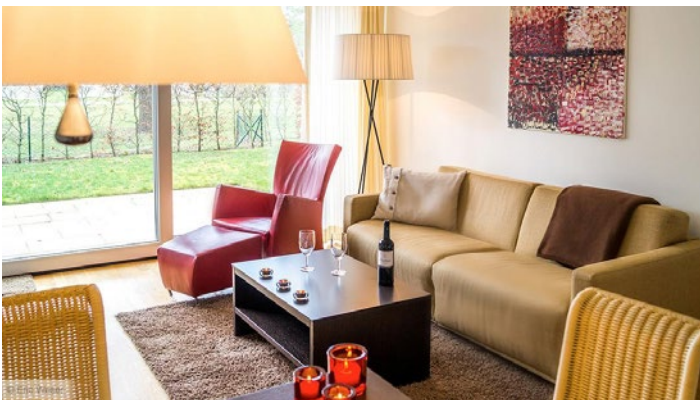

Die hochwertig eingerichtete Ferienwohnung **Swantje** hat ein Wohnzimmer mit raumhoher Glasfront zur Terrasse, Couch und Essbereich, TV, Schlafzimmer mit Doppelbett, komplett ausgestattete Küche, schönes Bad mit Dusche und Fön, große Sonnenterrasse mit Blick in den Kurpark, kostenfreier Strandkorb am Strand während der Saison und Pkw-Tiefgaragenstellplatz im Haus.

Etage	EG
Wohn-/Nutzfläche m <sup>2</sup> (ca.)	63
Anzahl der Räume	2
Anzahl der Personen bis max.	2

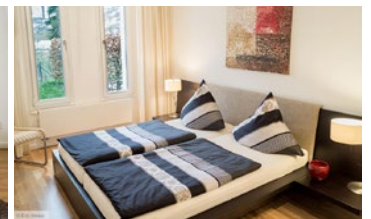
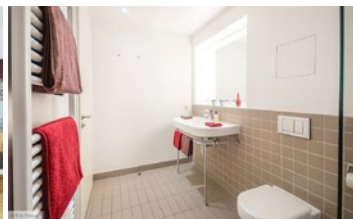

Ferienwohnung Arne Objekt-ID: 160 / € € €

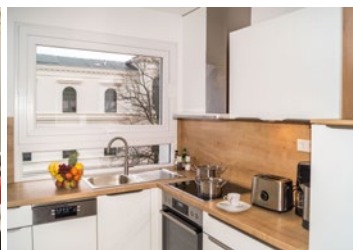

Die modern ausgestattete, gemütliche **Arne** mit Wohnzimmer, raumhoher Glasfront zum großen Balkon, TV, Schlafzimmer mit 2. Balkon und Doppelbett, komplett ausgestattete Küche, schönes Bad mit Dusche und Fön, und Pkw-Tiefgaragenstellplatz im Haus.

Etage	3.OG
Wohn-/Nutzfläche m <sup>2</sup> (ca.)	70
Anzahl der Räume	2
Anzahl der Personen bis max.	2





## Ferienwohnungen in der Wachtlerstraße 7/8

Wachtlerstraße 7/8, 18119 Warnemünde / Lage D5 Seite 81



Unmittelbar am Kurpark gelegen, nur 5 Minuten zum Strand bieten wir in einer rekonstruierten Gründerzeitvilla die Ferienwohnungen **Sonnenstrand**, **Traumstrand** und **Wellenreiter** und zur Vermietung. Die Wohnungen verfügen alle über Wohnzimmer mit Doppelbettcouch und TV sowie Schlafzimmer mit Doppelbett, Küche und Duschbad. Waschmaschine und Trockner können im Keller gegen Gebühr genutzt werden.

### Ferienwohnung Sonnenstrand Objekt-ID: 302 / € € €



Die Ferienwohnung **Sonnenstrand** mit hellem Wintergarten mit Blick auf den Kurpark, Pkw-Stellplatz in der Kurhaustiefgarage.

Etage	Hochparterre
Wohn-/Nutzfläche m <sup>2</sup> (ca.)	67
Anzahl der Räume	3
Anzahl der Personen bis max.	4



### Ferienwohnung Traumstrand Objekt-ID: 303 / € € €

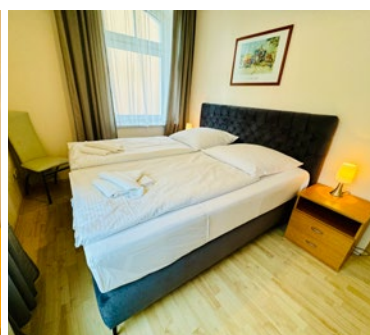
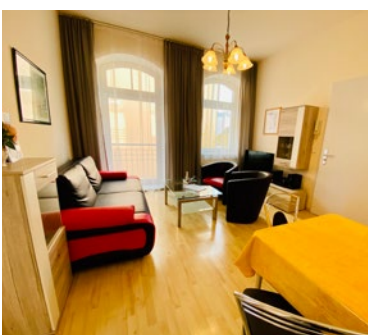

Die schöne Ferienwohnung **Traumstrand** hat einen Pkw-Stellplatz in der Kurhaustiefgarage.

Etage	Hochparterre
Wohn-/Nutzfläche m <sup>2</sup> (ca.)	34
Anzahl der Räume	2
Anzahl der Personen bis max.	4



### Ferienwohnung Wellenreiter Objekt-ID: 162 / € €



Die Ferienwohnung **Wellenreiter** verfügt über ein Schlafzimmer, französischer Balkon (Austritt), Aufzug befindet sich im Haus, Fahrradkeller, Pkw-Stellplatz in der Kurhaustiefgarage.

Etage	3.OG
Wohn-/Nutzfläche m <sup>2</sup> (ca.)	43
Anzahl der Räume	2
Anzahl der Personen bis max.	3





## Ferienwohnung Seeblick

Seestraße 14, 18119 Warnemünde / Lage D4 Seite 81 / Objekt-ID 61 / €€€€

“Urlaub vom Feinsten” - Die exklusive Ferienwohnung **Seeblick** befindet sich in der Villa Lipsia direkt an der Promenade und erstreckt sich über 2 Etagen. Wohnzimmer mit TV, 2 Schlafzimmer jeweils mit Doppelbett und TV, Esszimmer, Küche mit Geschirrspüler, 2 Bäder, Sauna mit Tepetarium (Saunatücher bitte selbst mitbringen), Whirlpool, sonniger Südbalkon, kleiner Ostbalkon, großer Balkon zur Seeseite mit herrlichem Seeblick, Waschmaschine und Pkw-Stellplatz im Haus.



Etage	1.DG/2.DG
Wohn-/Nutzfläche m <sup>2</sup> (ca.)	145
Anzahl der Räume	4
Anzahl der Personen bis max.	4



## Ferienwohnungen in der Seestraße 5

Seestraße 5, 18119 Warnemünde / Lage E4 Seite 81



Direkt an der Promenade, nur etwa 50 m vom Strand und nur wenige Minuten vom Alten Strom entfernt befinden sich die Ferienwohnungen **SeaSide** und **Georgine**. Im Haus befindet sich ein Aufzug.



### SeaSide Appartement Objekt-ID: 45 / €€€

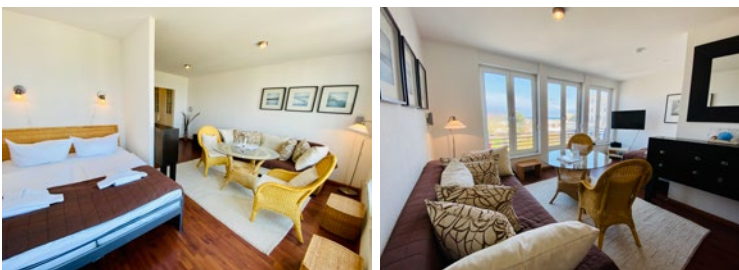

Das modern ausgestattete **SeaSide Appartement** mit herrlichem Blick über den Strand und die Ostsee. Wohnzimmer, TV, gr. Glasfront mit freiem Blick, Schlafbereich mit zwei hellen Rattanbetten, Duschbad mit Fön, Küche mit Geschirrspüler, Tiefgaragenstellplatz im Haus (Nr. 9).

Etage	2.OG
Wohn-/Nutzfläche m <sup>2</sup> (ca.)	35
Anzahl der Räume	1
Anzahl der Personen bis max.	2



### Ferienwohnung Georgine Objekt-ID: 389 / €€€

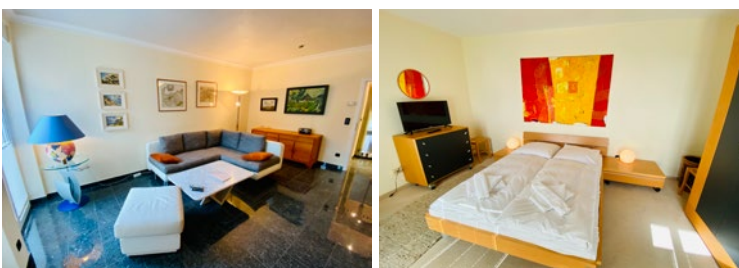

Die Ferienwohnung **Georgine** mit Wohnzimmer, TV, große Glasfront, vorgelagertem Balkon zum ruhigem Georginenplatz. Schlafzimmer mit Doppelbett (2. TV), Wannenbad mit Fön. Tiefgaragenstellplatz (Nr. 7) im Haus.

Etage	1.OG
Wohn-/Nutzfläche m <sup>2</sup> (ca.)	68
Anzahl der Räume	2
Anzahl der Personen bis max.	2





## Ferienwohnungen in der Alexandrinenstraße 67

Alexandrinenstraße 67, 18119 Warnemünde / Lage E4 Seite 81



Im Herzen von Warnemünde, nur wenige Gehminuten vom Strand und vom Alten Strom entfernt, stehen Ihnen die Ferienwohnungen **Delfin**, **Claas** und das Ferienhaus **Kapitänshaus** als Urlaubsdomizil zur Verfügung. Die Küchen sind komplett ausgestattet mit Herd mit Backofen, Geschirrspüler, Kühlschrank, Kaffeemaschine, Toaster, Mikrowelle und Wasserkocher.

### Ferienwohnung Delfin Objekt-ID: 119 / € € €



Unsere ruhig gelegene Ferienwohnung **Delfin** verfügt über Wohnzimmer mit Doppelbettcouch, TV, Schlafzimmer mit Doppelbett, Duschbad mit Fön, Küche und großen Balkon mit Strandkorb.

Etage	1.OG
Wohn-/Nutzfläche m <sup>2</sup> (ca.)	40
Anzahl der Räume	2
Anzahl der Personen bis max.	4



### Ferienwohnung Claas Objekt-ID: 407 / € € €



Die ruhig gelegene Ferienwohnung **Claas** verfügt über Wohnzimmer mit offener Küche, TV, Schlafzimmer mit Doppelbett (2.TV) und Duschbad mit Fön.

Etage	EG
Wohn-/Nutzfläche m <sup>2</sup> (ca.)	33
Anzahl der Räume	2
Anzahl der Personen bis max.	2



### Ferienwohnung Kapitänshaus Objekt-ID: 118 / € € €

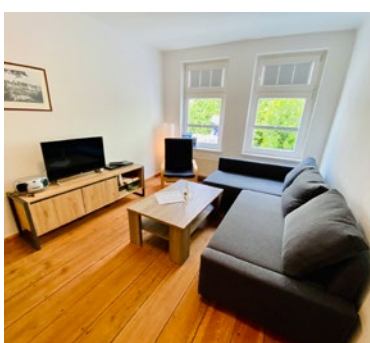

Das urige **Kapitänshaus** verfügt über ein Wohnzimmer mit Schlafcouch, TV und neuer Küche im Erdgeschoss. Im Dachgeschoss steht die Schlafgalerie mit Doppelbett und Einzelbett und ein Duschbad mit Fön zur Verfügung. Beachten Sie bitte die relativ steile Treppe zur Schlafgalerie (2. TV). Auf der ruhigen Terrasse mit Strandkorb können Sie die Sonne genießen.

Etage	EG/DG
Wohn-/Nutzfläche m <sup>2</sup> (ca.)	50
Anzahl der Räume	2
Anzahl der Personen bis max.	3





## Ferienwohnungen in der Parkstraße 34

Parkstraße 34, 18119 Warnemünde / Lage A5 Seite 81



Nur etwa 100 m vom breiten Ostseestrand stehen Ihnen die schönen Ferienwohnungen **Käthchen**, **Samoa** und **Sansibar** zur Verfügung. Die Wohnungen verfügen über eine Waschmaschine und einen Pkw-Stellplatz direkt am Haus.

### Ferienwohnung Käthchen Objekt-ID: 547 / € € €



Unsere liebevoll eingerichtete Ferienwohnung **Käthchen** verfügt über Wohnzimmer mit TV, 2 Schlafzimmer jeweils mit Doppelbett und TV, Wannenbad mit Fön, komplett eingerichtete Küche mit Geschirrspüler und sonnigen Balkon.

Etage	1.OG
Wohn-/Nutzfläche m <sup>2</sup> (ca.)	70
Anzahl der Räume	3
Anzahl der Personen bis max.	4



### Ferienwohnung Samoa Objekt-ID: 215 / € € €



Die Ferienwohnung **Samoa** mit großem Schlafzimmer mit Leseecke, TV, Küche mit Essplatz und Schlafcouch, exklusives Duschbad mit ebenerdiger Dusche.

Etage	Tiefparterre
Wohn-/Nutzfläche m <sup>2</sup> (ca.)	45
Anzahl der Räume	2
Anzahl der Personen bis max.	3



### Ferienwohnung Sansibar Objekt-ID: 202 / € € €



Die Ferienwohnung **Sansibar** mit großen Wohnzimmer mit Doppelbettcouch, TV, Schlafzimmer mit Doppelbett, Küche, Bad mit ebenerdiger Dusche, Fön und Trockner.

Etage	Tiefparterre
Wohn-/Nutzfläche m <sup>2</sup> (ca.)	65
Anzahl der Räume	2
Anzahl der Personen bis max.	4



Aktuelle Preise, Bilder, Saisonzeiten finden Sie auf [www.die-warnemuender.de](http://www.die-warnemuender.de)



## Ferienwohnungen Haus seaZEIT

Luisenstraße 5, 18119 Warnemünde / Lage E4 Seite 81

Nur ca. 100m vom Ostseestrand entfernt befinden sich im Haus seaZEIT die Ferienwohnungen [Dünenliebe](#), [Küstenliebe](#), [Meerliebe](#), [Meersicht](#) und [Seeliebe](#).



### Ferienwohnung [Dünenliebe](#) Objekt-ID: 591 / € € €

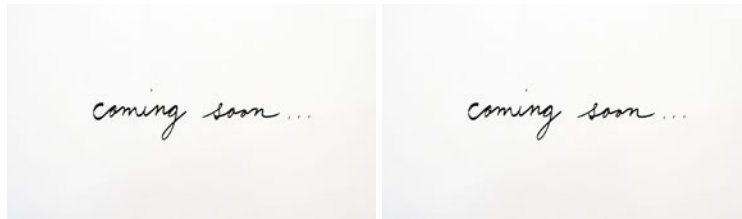

Die Ferienwohnung [Dünenliebe](#) hat ein Wohn- und Schlafzimmer mit Doppelbett, Couch, TV, eine Küche mit Geschirrspüler und ein Duschbad.

Etage	EG
Wohn-/Nutzfläche m <sup>2</sup> (ca.)	28
Anzahl der Räume	1
Anzahl der Personen bis max.	2



### Ferienwohnung [Küstenliebe](#) Objekt-ID: 594 / € € €

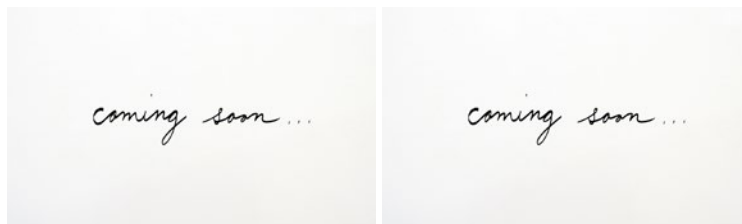

Die Ferienwohnung [Küstenliebe](#) mit Wohnzimmer mit Doppelbettcouch und TV, Schlafzimmer mit Doppelbett und 2.TV, Küche mit Geschirrspüler und Duschbad.

Etage	OG
Wohn-/Nutzfläche m <sup>2</sup> (ca.)	36
Anzahl der Räume	2
Anzahl der Personen bis max.	4



### Ferienwohnung [Meerliebe](#) Objekt-ID: 592 / € € €

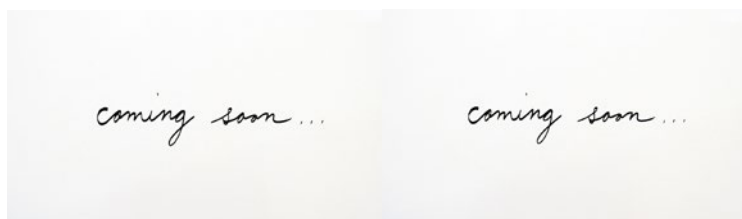

Die Ferienwohnung [Meerliebe](#) hat ein Wohn-/Schlafzimmer mit TV, Doppelbett und Schlafcouch, Küche mit Geschirrspüler und Duschbad.

Etage	EG
Wohn-/Nutzfläche m <sup>2</sup> (ca.)	41
Anzahl der Räume	1
Anzahl der Personen bis max.	4



### Ferienwohnung [Meersicht](#) Objekt-ID: 595 / € € €

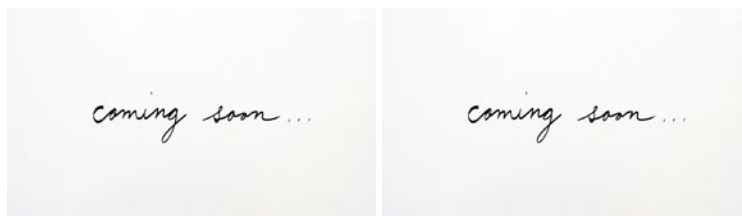

Die Ferienwohnung [Meersicht](#) hat ein Wohnzimmer mit TV, Küche mit Geschirrspüler, 2 Schlafzimmer mit Doppelbett, ein Duschbad und ein Wannenbad mit zusätzlicher Dusche. Vom Balkon hat man seitlichen Meerblick.

Etage	EG/OG
Wohn-/Nutzfläche m <sup>2</sup> (ca.)	127
Anzahl der Räume	3
Anzahl der Personen bis max.	4

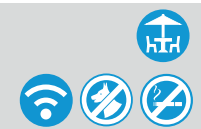

### Ferienwohnung [Seeliebe](#) Objekt-ID: 593 / € € €

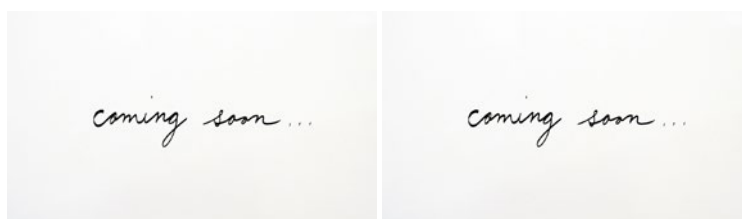

Die Ferienwohnung [Seeliebe](#) mit Wohn- und Schlafzimmer mit TV und Doppelbettcouch, Küche mit Geschirrspüler und Duschbad.

Etage	EG
Wohn-/Nutzfläche m <sup>2</sup> (ca.)	28
Anzahl der Räume	1
Anzahl der Personen bis max.	2





## Ferienwohnungen Meersalz & La Mer

Parkstraße 16, 18119 Warnemünde / Lage B6 Seite 81

Nur etwa 100 m vom Ostseestrand entfernt stehen Ihnen unsere zwei Ferienwohnungen **Meersalz** und **La Mer** zur Verfügung. Beide Wohnungen verfügen jeweils über ein großes, sonniges Wohnzimmer mit Balkon und Blick in den Garten und Pkw-Stellplatz am Haus.



### Ferienwohnung Meersalz Objekt-ID: 318 / € € €



Ferienwohnung **Meersalz** hat eine offene Küche mit Ess-tisch, Wohnzimmer mit Doppelbettcouch, Schlafzimmer (2. TV) mit Doppelbett und Lesecke. Küche, Bad mit Wanne, Dusche und Fön.

Etage	DG
Wohn-/Nutzfläche m <sup>2</sup> (ca.)	50
Anzahl der Räume	2
Anzahl der Personen bis max.	4



### Ferienwohnung La Mer Objekt-ID: 254 / € € €



Ferienwohnung **La Mer** verfügt über eine Wohnküche mit Esstisch, 2 Schlafzimmer (2. TV) jeweils mit Doppelbett, 1 Schlafzimmer mit Einzelbett. Bad mit Wanne, Dusche, Fön und Waschmaschine.

Etage	1.OG
Wohn-/Nutzfläche m <sup>2</sup> (ca.)	100
Anzahl der Räume	4
Anzahl der Personen bis max.	5



## Ferienwohnung Marthes Seeblick

Seestraße 17, 18119 Warnemünde / Lage D4 Seite 81 / Objekt-ID: 69 / € € €



Die elegant eingerichtete **Marthes Seeblick** befindet sich direkt an der Promenade mit herrlichem Seeblick, mit Aufzug im Haus. Großes Wohnzimmer mit Doppelbettcouch, TV, Schlaf-zimmer mit Doppelbett, großes Bad mit Wanne, Dusche mit Fön, Küche mit Geschirrspüler und zwei Balkonen.

Etage	1.OG
Wohn-/Nutzfläche m <sup>2</sup> (ca.)	71
Anzahl der Räume	2
Anzahl der Personen bis max.	4





## Ferienwohnung Sonnendeck

Am Leuchtturm 4, 18119 Warnemünde / Lage E3 Seite 81 / Objekt-ID: 116 / €€€€



Direkt gegenüber vom Warnemünder Leuchtturm, in der Villa Brunhilde, steht unsere Ferienwohnung **Sonnendeck** mit traumhaftem Seeblick zur Verfügung. Großes Wohnzimmer mit Couch, Ess- und Sitzbereich, 2 Schlafzimmer mit Doppelbett, tolles Bad mit Wanne, Dusche und Fön, Gäste-Duschbad, Küche mit Geschirrspüler, TV, Balkon mit Blick vom Leuchtturm bis zur Steilküste, Dachterrasse mit 360° Rundblick, Pkw-Stellplatz in der Kurhaustiefgarage.

Etage	DG		
Wohn-/Nutzfläche m <sup>2</sup> (ca.)	85		
Anzahl der Räume	3		
Anzahl der Personen bis max.	4		

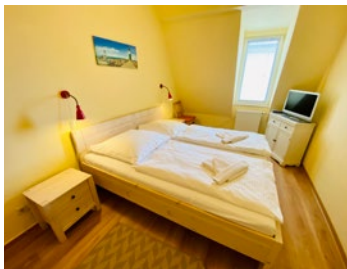

## Ferienwohnung Boje

Schillerstraße 10 a, 18119 Warnemünde / Lage C5 Seite 81 / Objekt-ID: 311 / €€€



Von der gemütlichen Ferienwohnung **Boje** in der Villa Anna sind es nur 200 m bis zur Strandpromenade. Wohnzimmer mit Doppelbettcouch, TV und vorgelagerter, sonniger Terrasse, Schlafzimmer mit Doppelbett und 2. TV, Küche, Wannenbad mit Fön und nahegelegenden Pkw-Stellplatz.

Etage	Tiefparterre		
Wohn-/Nutzfläche m <sup>2</sup> (ca.)	75		
Anzahl der Räume	2		
Anzahl der Personen bis max.	4		

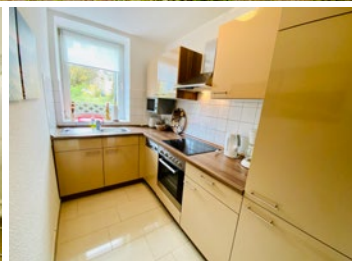
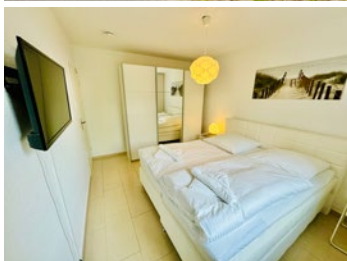

Aktuelle Preise, Bilder, Saisonzeiten finden Sie auf [www.die-warnemuender.de](http://www.die-warnemuender.de)



# Strandhaus Möwe

Seestraße 16, 18119 Warnemünde / Lage D4 Seite 81



Das Strandhaus Möwe befindet sich direkt an der Warnemünder Promenade und ist nur wenige Meter vom Ostseestrand entfernt. Von unseren Ferienwohnungen [La Paloma](#) und [Silbermöwe](#) haben Sie teilweise einen seitlichen Blick auf den Strand und die Ostsee. Aufzug im Haus.



## Ferienwohnung La Paloma Objekt-ID: 176 / € € €

Die Ferienwohnung [La Paloma](#) hat ein gemütliches, sonniges Wohnzimmer mit TV, Schlafzimmer mit Doppelbett, Bad mit Badewanne, Dusche und Fön, Küche mit Geschirrspüler und Essplatz, sonniger, ruhiger Südbalkon, Pkw-Stellplatz im Hochparker neben dem Haus (max. Höhe 1,65 m).

Etage	1.OG
Wohn-/Nutzfläche m <sup>2</sup> (ca.)	54
Anzahl der Räume	2
Anzahl der Personen bis max.	2

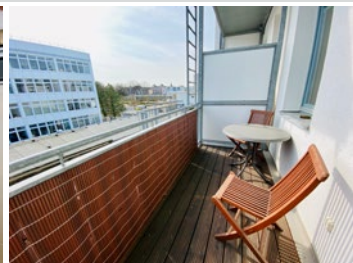

## Ferienwohnung Silbermöwe Objekt-ID: 220 / € € €

Die elegante Ferienwohnung [Silbermöwe](#) mit gemütlichem, sonnigen Wohnzimmer mit Doppelbettcouch, TV, Schlafzimmer mit Doppelbett, Bad mit Wanne, Dusche, Fön, sonnigem Südbalkon.

Etage	Hochparterre
Wohn-/Nutzfläche m <sup>2</sup> (ca.)	65
Anzahl der Räume	2
Anzahl der Personen bis max.	4

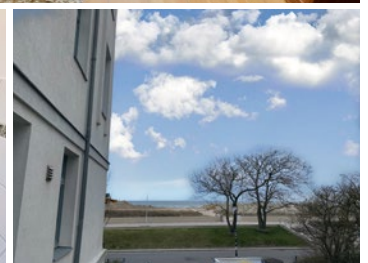
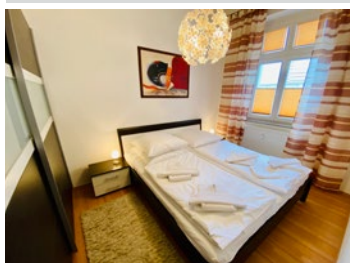



## Strand Palais

Strandweg 7, 18119 Warnemünde / Lage B5 Seite 81



Das komplett modernisierte Strand Palais ist unmittelbar an der Promenade gelegen. Zum Strand sind es etwa 50 m. Bushaltestelle und Einkaufsmöglichkeiten befinden sich in unmittelbarer Nähe. Im Strand Palais stehen die komfortabel eingerichteten Ferienwohnungen **Luv** und **Lee** mit jeweils zwei Balkonen sowie die **Meerblick** mit einem großen Balkon zur Verfügung. Aufzug im Haus. Bei Bedarf und falls nicht schon belegt, können Sie einen Pkw-Stellplatz, nur wenige Schritte entfernt mieten.

### Ferienwohnung Luv Objekt-ID: 11 / € € €



Die helle, freundliche Ferienwohnung **Luv** verfügt über Wohnzimmer mit Doppelbettcouch, TV, Schlafzimmer mit Doppelbett, Küchenzeile, Duschbad mit Fön und traumhaftem Meerblick vom Balkon.

Etage	1.OG
Wohn-/Nutzfläche m <sup>2</sup> (ca.)	48
Anzahl der Räume	2
Anzahl der Personen bis max.	4



### Ferienwohnung Lee Objekt-ID: 353 / € € €



Die gemütliche Ferienwohnung **Lee** hat ein Wohnzimmer mit Doppelbettcouch, TV, Schlafzimmer mit Doppelbett, Küche, Duschbad mit Waschmaschine und Fön, Schlafzimmer. Vom Balkon können Sie über den Strandzugang bis zum Wasser schauen.

Etage	Hochparterre
Wohn-/Nutzfläche m <sup>2</sup> (ca.)	50
Anzahl der Räume	2
Anzahl der Personen bis max.	4



### Ferienwohnung Meerblick Objekt-ID: 224 / € € €

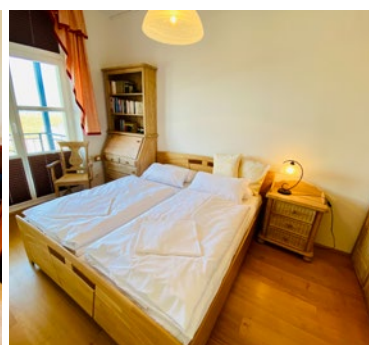

Die gemütlich und liebevoll eingerichtete Ferienwohnung **Meerblick** hat ein Wohnzimmer mit Doppelbettcouch und Essplatz, TV, Schlafzimmer mit Doppelbett und 2. TV, Küche mit Geschirrspüler, Waschmaschine und Trockner, Wannenbad mit Fön, herrlichen Panorama-Meerblick von der Steilküste Stoltera bis hin zum Warnemünder Leuchtturm, ca. 10 Minuten entfernt steht eine Garage gegen Gebühr zur Verfügung.

Etage	1.OG
Wohn-/Nutzfläche m <sup>2</sup> (ca.)	45
Anzahl der Räume	2
Anzahl der Personen bis max.	4



Aktuelle Preise, Bilder, Saisonzeiten finden Sie auf [www.die-warnemuender.de](http://www.die-warnemuender.de)



## Ferienwohnungen in der Alexandrinenstr. 9

Alexandrinenstr. 9, 18119 Warnemünde / Lage E5 Seite 81

Parallel zum Alten Strom bieten wir Ihnen die Ferienwohnungen **Blaue Tulpe**, **Deck 2** und **Deck 3** zur Vermietung an. Die Ferienwohnungen liegen nebeneinander und sind ideal für Freunde und Familien zu mieten. Der idyllische Innenhof wird gemeinschaftlich genutzt.



### Ferienwohnung Blaue Tulpe Objekt-ID: 573 / € € €



Die Ferienwohnung **Blaue Tulpe** verfügt über Wohnzimmer mit Schlafcouch, TV, Schlafzimmer mit 2 Einzelbetten, Küchenzeile und Wannenbad mit Fön. Vom Balkon aus blicken Sie auf den Alten Strom.

Etage	1.OG
Wohn-/Nutzfläche m <sup>2</sup> (ca.)	40
Anzahl der Räume	2
Anzahl der Personen bis max.	3



### Ferienwohnung Deck 2 Objekt-ID: 459 / € € €



Die gemütliche Ferienwohnung **Deck 2** hat ein kombiniertes Wohn-/Schlafzimmer, Küchenzeile, Duschbad mit Fön und eine Sitzmöglichkeit auf der Terrasse.

Etage	EG
Wohn-/Nutzfläche m <sup>2</sup> (ca.)	25
Anzahl der Räume	1
Anzahl der Personen bis max.	2



### Ferienwohnung Deck 3 Objekt-ID: 460 / € € €



Die Ferienwohnung **Deck 3** verfügt über ein Wohnzimmer, Schlafzimmer mit Doppelbett, Küchenzeile, Duschbad mit Fön und eine Sitzmöglichkeit auf der Terrasse.

Etage	EG
Wohn-/Nutzfläche m <sup>2</sup> (ca.)	30
Anzahl der Räume	1
Anzahl der Personen bis max.	2





## Haus Röper

Parkstraße 31, 18119 Warnemünde / Lage A5 Seite 81

Im Haus Röper stehen Ihnen nur etwa 100 m vom breiten Ostseestrand die benachbart liegende Ferienwohnung **SeeTang** und das Appartement **TeePott** als Feriendomizil zur Verfügung. Bushaltestelle und Einkaufsmöglichkeiten sind nur wenige Schritte entfernt. Bei Bedarf können Sie die beiden Ferienwohnungen zusammen mieten und haben Platz für die große Familie, Freunde, Bekannte.



### Ferienwohnung SeeTang Objekt-ID: 279 / € € €



Die Ferienwohnung **SeeTang** ist zur ruhigen, sonnigen Gartenseite gelegen. Wohnzimmer mit Doppelbettcouch, Küche mit Geschirrspüler, Wannenbad mit Fön, TV, Schlafzimmer mit Doppelbett und Sonnenterrasse.

Etage	EG		
Wohn-/Nutzfläche m <sup>2</sup> (ca.)	60		
Anzahl der Räume	2		
Anzahl der Personen bis max.	4		

### Ferienwohnung TeePott Objekt-ID: 280 / € €



Die Ferienwohnung **TeePott** mit kombiniertem Wohn-/Schlafraum mit Couch und Doppelbett (1,60 m breit), offene Küche mit Essplatz, Duschbad mit Fön, TV und sonnigen Sitzbereich im Garten.

Etage	EG		
Wohn-/Nutzfläche m <sup>2</sup> (ca.)	30		
Anzahl der Räume	1		
Anzahl der Personen bis max.	2		

## Ferienwohnung Holzdeck

Gartenstraße 50 a, 18119 Warnemünde / Lage A6 Seite 81 / Objekt-ID: 238 / € € €



In der ruhig gelegenen Gartenstraße finden Sie die geräumige Ferienwohnung **Holzdeck**. Von hier sind es nur 100 m zum Strand. Komfortabel eingerichtete Wohnung mit Wohnzimmer mit gemütlicher Sitzecke und Essbereich, TV, zwei Schlafzimmer mit Doppelbett bzw. zwei Einzelbetten, davon ein Schlafzimmer mit 2. TV, schönes Wannenbad mit Fön, ein Pkw-Stellplatz am Haus, sowie ein sonniger Garten mit Terrasse.

Etage	Hochparterre		
Wohn-/Nutzfläche m <sup>2</sup> (ca.)	63		
Anzahl der Räume	3		
Anzahl der Personen bis max.	4		



Aktuelle Preise, Bilder, Saisonzeiten finden Sie auf [www.die-warnemuender.de](http://www.die-warnemuender.de)



## Haus Jantzen

Am Leuchtturm 1, 18119 Warnemünde / Lage E3 Seite 81



Direkt am Leuchtturm von Warnemünde finden Sie die Ferienwohnungen **Vormann Jantzen** und **Arkona**. Die Ostsee und die Flaniermeile „Am Alten Strom“ haben Sie nach weniger als 50 m erreicht. Beide Wohnungen bieten eine Mischung aus Schick und Gemütlichkeit. Beide Wohnungen mit modernen Küche, TV und Duschbad mit Fön.



### Ferienwohnung Vormann Jantzen Objekt-ID: 249 / € € € €

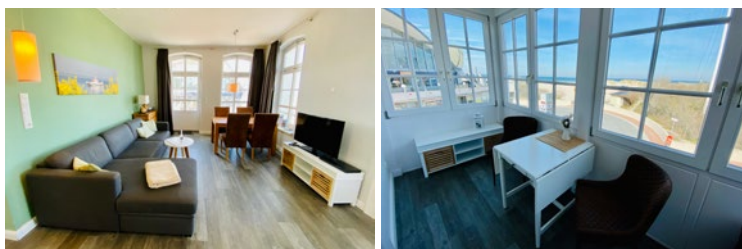

Die **Vormann Jantzen** bietet einen herrlichen Blick zum Leuchtturm und über die Ostsee. Sie verfügt über einen großen Balkon und einen Wintergarten. Das gemütliche Wohnzimmer ist mit einer Doppelbettcouch, das Schlafzimmer mit einem Doppelbett ausgestattet.

Etage	1.OG
Wohn-/Nutzfläche m <sup>2</sup> (ca.)	55
Anzahl der Räume	2
Anzahl der Personen bis max.	4



### Ferienwohnung Arkona Objekt-ID: 250 / € € €

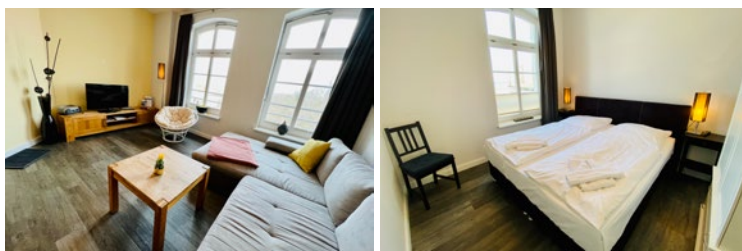

Die liebevoll eingerichtete Ferienwohnung **Arkona** bietet einen herrlichen Blick auf die ein- und auslaufenden Schiffe. Das gemütliche Wohnzimmer verfügt über eine Doppelbettcouch, im Schlafzimmer befindet sich ein Doppelbett.

Etage	1.OG
Wohn-/Nutzfläche m <sup>2</sup> (ca.)	45
Anzahl der Räume	2
Anzahl der Personen bis max.	4



Aktuelle Preise, Bilder, Saisonzeiten finden Sie auf [www.die-warnemuender.de](http://www.die-warnemuender.de)



# Ferienwohnungen Am Strom 65

Am Strom 65, 18119 Warnemünde / Lage F5 Seite 81



Direkt am Alten Strom finden Sie unsere hochwertig eingerichteten Ferienwohnungen **Sonnenschein** und **Traffic**.



## Ferienwohnung Sonnenschein Objekt-ID: 191 / € € € €

Die Ferienwohnung **Sonnenschein** verfügt über ein Wohnzimmer mit TV, Schlafzimmer mit Doppelbett, Schlafgalerie mit Doppelbett, große Sonnenterrasse und einen zusätzlichen Balkon mit toller Aussicht über die Dächer von Warnemünde. Vom Wohnzimmer genießen Sie den Blick über den Alten Strom.

Etage	2.OG/Spitzboden
Wohn-/Nutzfläche m <sup>2</sup> (ca.)	70
Anzahl der Räume	3
Anzahl der Personen bis max.	4

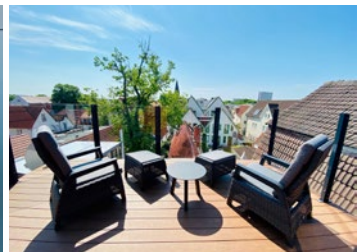

## Ferienwohnung Traffic Objekt-ID: 192 / € € € €

Die Ferienwohnung **Traffic** hat ein Wohnzimmer mit TV, 2 Schlafzimmer mit Doppelbett, wunderschöne Veranda und 2 Balkone. Von hier haben Sie einen traumhaften Blick über den Alten Strom.

Etage	1.OG
Wohn-/Nutzfläche m <sup>2</sup> (ca.)	80
Anzahl der Räume	3
Anzahl der Personen bis max.	4

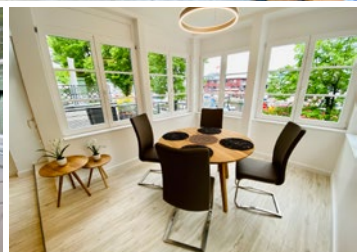
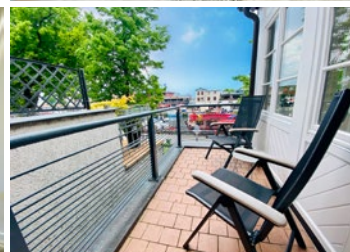





Ostsee  
Baltic Sea

Lageplan Dierdrichshagen Seite 95

Lageplan Hohe Düne Seite 103





## Landhaus Immenberg

Groß-Kleiner-Weg 19, 18119 Warnemünde-Diedrichshagen / Lage F5 Seite 95



Im Landhaus Immenberg, ganz ruhig am Rande des schönen Ostseebades Warnemünde gelegen, entspannen Sie in unseren gemütlichen Ferienwohnungen **Warnow**, **Sonne**, **Sternsucher**, **Dünenblick**, **Alter Strom**, **Poseidon**, **Seeteufel** und **Wellness** bestehend aus den Wohnungen **Lobby** und **Auszeit**.

Ideal als Ruhe- und Ausgangspunkt für Urlauber mit Rad. Es stehen unterschiedlich große, für 2 bis 6 Personen ausgestattete, Ferienwohnungen zur Vermietung. Alle Wohnungen sind mit TV ausgestattet. Über den Lift im Haus sind alle Wohnungen bequem zu erreichen. Pkw-Stellplatz direkt am Haus. Auf dem Grundstück sind die Hunde an der Leine zu führen. Waschmaschine und Trockner können gegen Gebühr genutzt werden.

### Ferienwohnung Warnow Objekt-ID: 401 / € € €



Die Ferienwohnung **Warnow** hat ein helles Wohnzimmer mit Doppelbettcouch, Küche, Schlafzimmer mit Doppelbett, Duschbad mit Fön und eine große sonnige Terrasse mit Strandkorb.

Etage	EG
Wohn-/Nutzfläche m <sup>2</sup> (ca.)	70
Anzahl der Räume	2
Anzahl der Personen bis max.	4



### Ferienwohnung Sonne Objekt-ID: 402 / € € €



Die Ferienwohnung **Sonne** hat ein helles Wohnzimmer mit Doppelbettcouch, Küche, Schlafzimmer mit Doppelbett, Duschbad mit Fön und große sonnige Terrasse mit Strandkorb.

Etage	EG
Wohn-/Nutzfläche m <sup>2</sup> (ca.)	40
Anzahl der Räume	2
Anzahl der Personen bis max.	4



### Ferienwohnung Sternsucher Objekt-ID: 403 / € € €

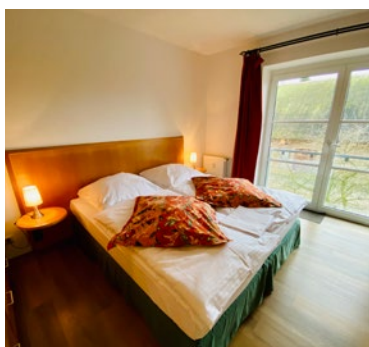
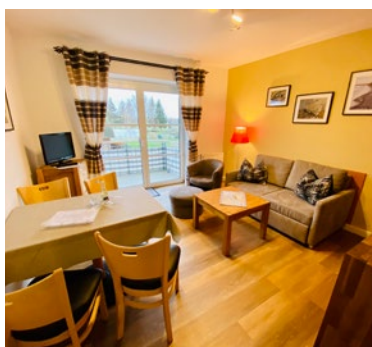

Die Ferienwohnung **Sternsucher** verfügt über ein helles Wohnzimmer mit Doppelbettcouch, Küche, Schlafzimmer mit Doppelbett, Duschbad mit Fön und sonnigen Balkon.

Etage	1.OG
Wohn-/Nutzfläche m <sup>2</sup> (ca.)	55
Anzahl der Räume	3
Anzahl der Personen bis max.	4





Ferienwohnung Dünenblick Objekt-ID: 424 / € € €



Die Ferienwohnung **Dünenblick** hat ein helles Wohnzimmer mit Doppelbettcouch, Küche, 2 Schlafzimmer mit Doppelbett, 2. TV, Duschbad, Fön und sonnigen Balkon.

Etage	2.OG			
Wohn-/Nutzfläche m <sup>2</sup> (ca.)	70			
Anzahl der Räume	3			
Anzahl der Personen bis max.	6			



Ferienwohnung Alter Strom Objekt-ID: 425 / € € €



Die Ferienwohnung **Alter Strom** mit Wohnzimmer, Küche, 2 Schlafzimmer mit Doppelbett bzw. 2 Einzelbetten, offene Galerie mit Bett, Duschbad mit Fön, Gäste-WC und sonnigen Balkon sowie 2 Pkw-Stellplätze.

Etage	DG/Spitzboden			
Wohn-/Nutzfläche m <sup>2</sup> (ca.)	81			
Anzahl der Räume	3			
Anzahl der Personen bis max.	5			

Ferienwohnung Poseidon Objekt-ID: 395 / € € €

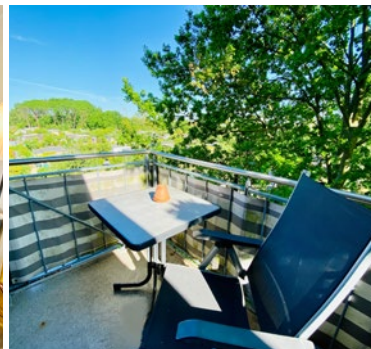

Die Ferienwohnung **Poseidon** mit hellem Wohnzimmer mit Doppelbettcouch, Küche, Schlafzimmer mit Doppelbett, 2. TV, Duschbad mit Fön und sonnigen Balkon.

Etage	2.OG			
Wohn-/Nutzfläche m <sup>2</sup> (ca.)	50			
Anzahl der Räume	2			
Anzahl der Personen bis max.	4			

Ferienwohnung Seeteufel Objekt-ID: 399 / € € €



Die Maisonette-Wohnung **Seeteufel** mit hellem Wohnzimmer mit Couch, 2 Schlafzimmer mit Doppelbett, offene Galerie mit Bett, Küche, Duschbad mit Fön, Gäste-WC, Balkon vor dem Wohnzimmer.

Etage	DG/Spitzboden			
Wohn-/Nutzfläche m <sup>2</sup> (ca.)	56			
Anzahl der Räume	3			
Anzahl der Personen bis max.	5			



Ferienwohnung Wellness Objekt-ID: 416 / € € €



Die Ferienwohnung **Wellness** besteht aus Kombination der benachbarten Ferienwohnungen **Lobby** und **Auszeit**, welche Sie zusammen buchen können. Sie hat ein helles Wohnzimmer mit Doppelbettcouch, separate Küche, 2 Schlafzimmer, 2 Duschbäder mit Fön, Sauna (Saunatücher bitte selbst mitbringen), 2 Terrassen mit Strandkorb.

Etage	EG			
Wohn-/Nutzfläche m <sup>2</sup> (ca.)	96			
Anzahl der Räume	3			
Anzahl der Personen bis max.	6			

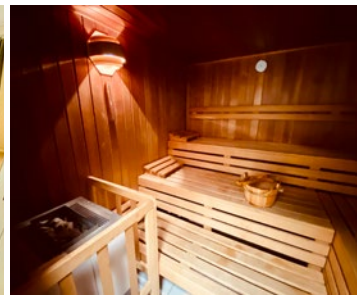
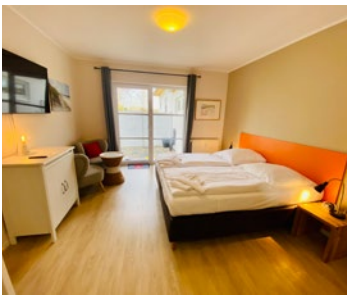

Ferienwohnung Lobby Objekt-ID: 417 / € €

Die Ferienwohnung **Lobby** verfügt über ein Wohn-/Schlafzimmer mit Doppelbett, Küchenzeile, Duschbad mit Fön, ruhige Terrasse. Lobby und Auszeit haben einen gemeinsamen Vorflur.

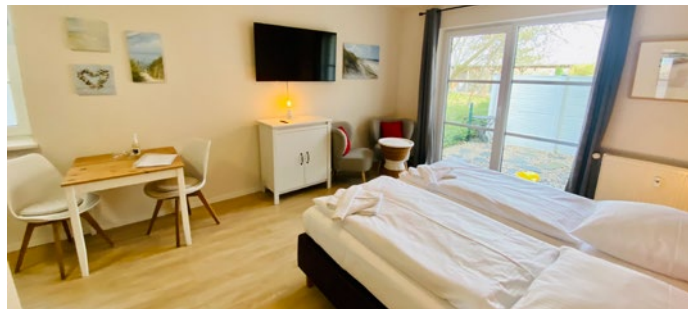

Etage	EG			
Wohn-/Nutzfläche m <sup>2</sup> (ca.)	28			
Anzahl der Räume	1			
Anzahl der Personen bis max.	2			

Ferienwohnung Auszeit Objekt-ID: 418 / € € €

Die Ferienwohnung **Auszeit** hat ein helles Wohnzimmer mit Doppelbettcouch, Küche, Schlafzimmer mit Doppelbett, Duschbad mit Fön, Sauna (Saunatücher bitte selbst mitbringen), Terrasse mit Strandkorb. Lobby und Auszeit haben einen gemeinsamen Vorflur.

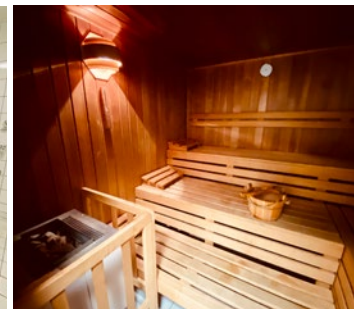

Etage	EG			
Wohn-/Nutzfläche m <sup>2</sup> (ca.)	66			
Anzahl der Räume	2			
Anzahl der Personen bis max.	4			



## Haus Leuchtfener

Doberaner Landstraße 1, 18119 Warnemünde-Diedrichshagen / Lage D4 Seite 95



Das Haus Leuchtfener befindet sich in Warnemünde-Diedrichshagen in Sichtweite des Warnemünder Golfplatzes. Von hier aus sind es nur 10 Minuten zu Fuß zum Strand, idyllische Fahrradwege entlang der Steilküste. Im Haus Leuchtfener bieten wir die geschmackvoll eingerichteten Ferienwohnungen **Hängematte**, **Eagle** und **Tiger** zur Vermietung an. Aus der Tiefgarage erreichen Sie bequem mit dem Aufzug Ihr Feriendomizil. Alle Wohnungen werden mittels Fußbodenheizung beheizt und sind mit Küchenzeile mit Kühlschrank, Geschirrspüler, Herd, Kaffeemaschine, Toaster und Wasserkocher ausgestattet.

### Ferienwohnung Hängematte Objekt-ID: 230 / € € €



Die Ferienwohnung **Hängematte** verfügt über Wohnzimmer mit Doppelbettcouch, TV, offene Küche, Schlafzimmer mit Doppelbett, sehr schönes Bad mit ebenerdiger Dusche, sonnigen Westbalkon.

Etage	Hochparterre
Wohn-/Nutzfläche m <sup>2</sup> (ca.)	52
Anzahl der Räume	2
Anzahl der Personen bis max.	4



### Ferienwohnung Eagle Objekt-ID: 164 / € € €



Die große Ferienwohnung **Eagle** verfügt über Wohnzimmer mit Doppelbettcouch mit offener Küche, 2 Schlafzimmer (2.TV) mit Doppelbett, sehr schönes Bad mit ebenerdiger Dusche, sonniger Süd-/Westbalkon.

Etage	Hochparterre
Wohn-/Nutzfläche m <sup>2</sup> (ca.)	72
Anzahl der Räume	3
Anzahl der Personen bis max.	4



### Ferienwohnung Tiger Objekt-ID: 480 / € € €



Die Ferienwohnung **Tiger** verfügt über Wohnzimmer mit Doppelbettcouch, TV, offene Küche, Schlafzimmer mit Doppelbett, sehr schönes Bad mit ebenerdiger Dusche, sonniger Westbalkon.

Etage	OG
Wohn-/Nutzfläche m <sup>2</sup> (ca.)	47
Anzahl der Räume	2
Anzahl der Personen bis max.	4







# GOLFANLAGE WARNEMÜNDE

GOLFANLAGE WARNEMÜNDE GMBH & Co. KG · AM GOLFPLATZ 1 · 18119 ROSTOCK-WARNEMÜNDE  
TELEFON 0381 / 7 78 68 30 · INFO@GOLF-WARNEMUENDE.DE · WWW.GOLF-WARNEMUENDE.DE

Aktuelle Preise, Bilder, Saisonzeiten finden Sie auf [www.die-warnemuender.de](http://www.die-warnemuender.de)



## Ferienwohnung Haus Bütt

Strewiesenweg 5, 18119 Warnemünde-Diedrichshagen / Lage F4 Seite 95 / Objekt-ID: 599 / €€€



Unweit vom Strand entfernt, liegt die gemütlich und liebevoll eingerichtete Ferienwohnung **Haus Bütt**. Die Ferienwohnung, im Erdgeschoss gelegen, verfügt über ein Wohnzimmer mit Kaminofen und Schlafcouch, eine großzügige offene Küche mit Geschirrspüler, ein Schlafzimmer mit Doppelbett und 2. TV, ein Badezimmer mit Dusche und Wanne, Terrasse und Pkw-Stellplatz direkt vor dem Haus.

Etage	EG
Wohn-/Nutzfläche m <sup>2</sup> (ca.)	60
Anzahl der Räume	2
Anzahl der Personen bis max.	3

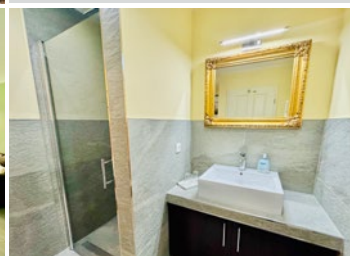
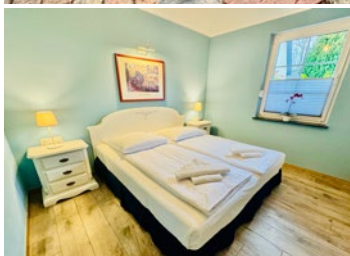

Aktuelle Preise, Bilder, Saisonzeiten finden Sie auf [www.die-warnemuender.de](http://www.die-warnemuender.de)



# Ferienhaus Milena

Stolteraer Weg 8 c, 18119 Warnemünde-Diedrichshagen / Lage E4 Seite 95



Das schöne Ferienhaus Milena befindet sich in ruhiger Lage in Diedrichshagen und ist in zwei separate Wohnungen aufgeteilt. Im Erdgeschoss die **Jann** und im Ober- und Dachgeschoss die **Jule**. Beide Wohnungen haben jeweils einen Pkw-Stellplatz am Haus.

## Ferienwohnung Jann Objekt-ID: 337 / € € €

Die Ferienwohnung **Jann** verfügt über Wohnzimmer mit Gaskamin und Doppelbettcouch, offene Küche mit allem Drum und Dran, Duschbad mit Fön, große Terrasse und Garten, TV und ein Schlafzimmer mit Doppelbett. Im sonnigen Garten können Sie die Seele baumeln lassen.

Etage	EG			
Wohn-/Nutzfläche m <sup>2</sup> (ca.)	50			
Anzahl der Räume	2			
Anzahl der Personen bis max.	4			

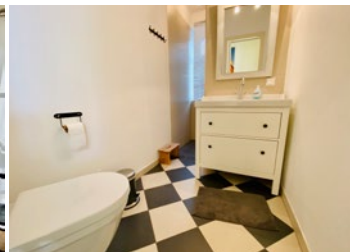

## Ferienwohnung Jule Objekt-ID: 338 / € € €

Die Ferienwohnung **Jule** verfügt über Wohnzimmer mit Doppelbettcouch, offene Küche mit allem Drum und Dran, Bad mit Dusche und Fön, großen Balkon, TV, ein Schlafzimmer mit Doppelbett und ein Schlafzimmer mit Schlafcouch.

Etage	OG/DG		
Wohn-/Nutzfläche m <sup>2</sup> (ca.)	65		
Anzahl der Räume	3		
Anzahl der Personen bis max.	6		

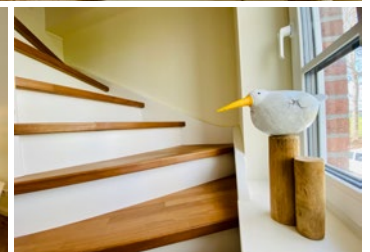
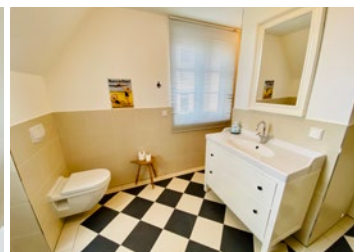



# Ferienhaus Wald & Meer

Waldweg 10 b, 18119 Warnemünde-Diedrichshagen / Lage D3 Seite 95



Das Ferienhaus Wald & Meer ist nicht weit vom Ostseestrand, einem Reiterhof und vom Warnemünder Golfplatz gelegen. Es bietet im EG die Ferienwohnung **Kapitänsdeck** und im DG die Maisonette-Wohnung **Oberdeck**. Beide Wohnungen mit Pkw-Stellplatz am Haus. Einkaufsmöglichkeiten finden Sie etwa 5 Minuten zu Fuß, ebenso die Bushaltestelle nach Bad Doberan oder Warnemünde.

## Ferienwohnung Kapitän'sdeck Objekt-ID: 421 / € € €

Die Ferienwohnung **Kapitänsdeck** verfügt über ein großzügiges Wohnzimmer mit Kaminofen (Kaminholz wird nicht gestellt), TV, offene Küche, großen Essbereich, Bad mit Wanne, Dusche und Fön, 2 Schlafzimmer mit Doppelbett und große Terrasse und Garten.

Etage	EG			
Wohn-/Nutzfläche m <sup>2</sup> (ca.)	80			
Anzahl der Räume	3			
Anzahl der Personen bis max.	4			

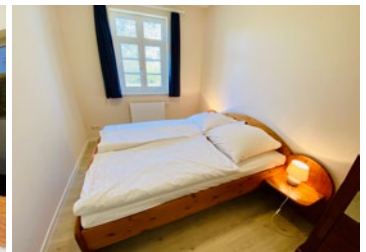
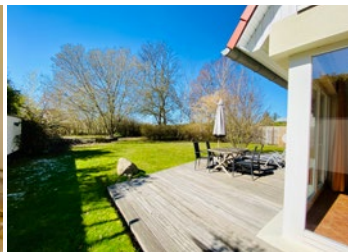

## Ferienwohnung Oberdeck Objekt-ID: 422 / € € €

Die sonnige, gemütlich eingerichtete Maisonette-Wohnung **Oberdeck** verfügt im Dachgeschoss über Wohnzimmer, TV, offene Küche, großen Essbereich, Bad mit Dusche und Fön, Schlafzimmer mit Doppelbett, 2 weitere Schlafzimmer mit Doppelbett bzw. Einzelbetten im Spitzboden und Balkon.

Etage	DG/Spitzboden		
Wohn-/Nutzfläche m <sup>2</sup> (ca.)	101		
Anzahl der Räume	4		
Anzahl der Personen bis max.	6		

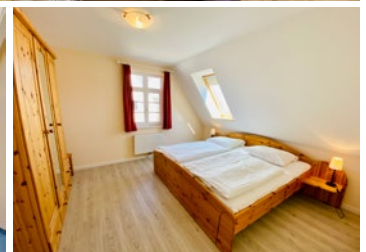
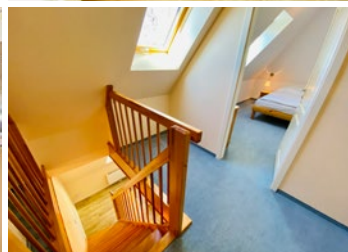



# Ferienhäuser im Waldweg

Ferienhaussiedlung im Waldweg, 18119 Warnemünde-Diedrichshagen / Lage D3 Seite 95



Die Ferienhäuser **Strandkoje**, **Schotstek**, **Lotse**, **Anchor**, **Matrose**, **Ostseeperle**, **Meersand**, **Bühne 26**, **Cliffkieker**, **Twin Anchor**, **Jupiter** und **Saturn** liegen nur wenige Schritte vom Strand entfernt in der Feriensiedlung Stoltera. Die Häuser bieten genügend Platz für einen entspannten Urlaub, ca. 250 m vom Strand. Zur nahe liegenden Fuchsbar, einer kleinen urigen Kneipe direkt am Strand, sind es nur wenige Schritte. Ebenso zur Wilhelmshöhe, einem Restaurant mit tollem Blick über die Ostsee. Fahrradverleih und Reiterhof in der Nähe. Golfen Sie doch mal auf dem Warnemünder Golfplatz. Ihren Pkw können Sie auf dem eigenen Stellplatz direkt neben der Feriensiedlung abstellen. Das Befahren der Siedlung mit dem Pkw ist nicht gestattet.

## Ferienhaus Strandkoje Waldweg 59 / Objekt-ID: 545 / € € €

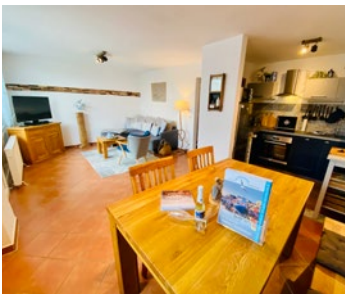

Das Ferienhaus **Strandkoje** hat ein Duschbad mit Fön, Wohnraum mit Kamin und Schlafcouch, offene Küche, Schlafzimmer mit Doppelbett (2. TV). Vor dem Wohnzimmer befindet sich eine nach Süden ausgerichtete Terrasse mit Strandkorb.

Etage	EG
Wohn-/Nutzfläche m <sup>2</sup> (ca.)	48
Anzahl der Räume	2
Anzahl der Personen bis max.	3



## Ferienhaus Schotstek Waldweg 62 / Objekt-ID: 252 / € € €

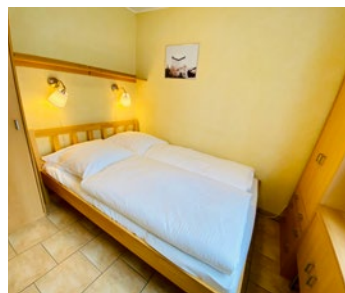

Das Ferienhaus **Schotstek** mit Wohnraum mit Doppelbettcouch, TV, offene Küche, Schlafzimmer mit Doppelbett, Duschbad mit ebenerdiger Dusche und Fön. Vor dem Wohnzimmer befindet sich eine große sonnige Terrasse.

Etage	EG
Wohn-/Nutzfläche m <sup>2</sup> (ca.)	48
Anzahl der Räume	2
Anzahl der Personen bis max.	4



## Ferienhaus Lotse Waldweg 88 / Objekt-ID: 267 / € € €



Das Ferienhaus **Lotse** hat Wohnzimmer mit Doppelbettcouch, Kaminofen (Pellets), offene Küche, Schlafzimmer mit Doppelbett, Duschbad mit Bidet, Waschmaschine, Fön, Süd-Terrasse mit Strandkorb und Grill (bitte nach dem Grillen reinigen).

Etage	EG
Wohn-/Nutzfläche m <sup>2</sup> (ca.)	48
Anzahl der Räume	2
Anzahl der Personen bis max.	4





Ferienhaus Anchor Waldweg 99 / Objekt-ID: 263 / € € €



Das Ferienhaus **Anchor** verfügt über Wohnzimmer mit Kamin (Kaminholz wird nicht gestellt) und Doppelbettcouch, TV, offene Küche, Schlafzimmer mit Doppelbett (2. TV) und Duschbad mit Fön. Vor dem Wohnzimmer befindet sich ein großer sonniger Wintergarten mit Strandkorb sowie ein Garten mit Terrasse.

Etage	EG
Wohn-/Nutzfläche m <sup>2</sup> (ca.)	73
Anzahl der Räume	2
Anzahl der Personen bis max.	4

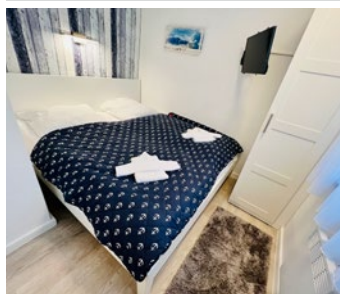
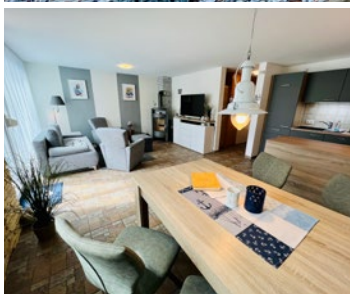

Ferienhaus Matrose Waldweg 89 / Objekt-ID: 266 / € € €

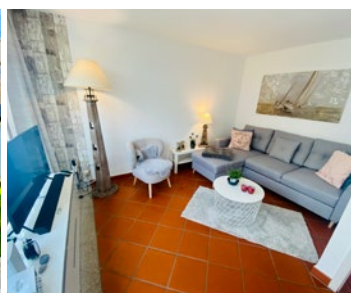

Das Ferienhaus **Matrose** hat ein Duschbad mit Fön, Wohnraum mit Doppelbettcouch, offene Küche, Schlafzimmer mit Doppelbett (2. TV). Vor dem Wohnzimmer befindet sich eine nach Süden ausgerichtete Terrasse mit Strandkorb.

Etage	EG
Wohn-/Nutzfläche m <sup>2</sup> (ca.)	48
Anzahl der Räume	2
Anzahl der Personen bis max.	4



Ferienhaus Ostseeperle Waldweg 118 / Objekt-ID: 315 / € € €



Das Ferienhaus **Ostseeperle** verfügt über ein Duschbad mit Fön, Wohnraum mit Kaminofen (Kaminholz wird nicht gestellt) und Doppelbettcouch, offene Küche, Schlafzimmer mit Doppelbett. Vor dem Wohnzimmer befindet sich eine große sonnige Terrasse mit Strandkorb.

Etage	EG
Wohn-/Nutzfläche m <sup>2</sup> (ca.)	48
Anzahl der Räume	2
Anzahl der Personen bis max.	4



Ferienhaus Meersand Waldweg 117 / Objekt-ID: 314 / € € €



Das Ferienhaus **Meersand** hat ein Duschbad mit Fön, Wohnzimmer mit Kaminofen (Kaminholz wird nicht gestellt) und Doppelbettcouch, offene Küche, Schlafzimmer mit Doppelbett. Vor dem Wohnzimmer befindet sich eine große sonnige Terrasse mit Strandkorb.

Etage	EG
Wohn-/Nutzfläche m <sup>2</sup> (ca.)	48
Anzahl der Räume	2
Anzahl der Personen bis max.	4





## Ferienhaus Buhne 26 Waldweg 26 / Objekt-ID: 576 / € € €



Das Ferienhaus **Buhne 26** mit Wohnraum mit Schlafcouch, TV, offene Küche, Dusche und Fön, Schlafzimmer mit Doppelbett. Vor dem Wohnzimmer befindet sich eine große sonnige Terrasse mit Strandkorb.

Etage	EG
Wohn-/Nutzfläche m <sup>2</sup> (ca.)	48
Anzahl der Räume	2
Anzahl der Personen bis max.	4



## Ferienhaus Clifffkieker Waldweg 83 / Objekt-ID: 347 / € € €



Das Ferienhaus **Clifffkieker** mit Wohnraum mit Schlafcouch und Kaminofen, TV, offene Küche, Dusche und Fön, Schlafzimmer mit Doppelbett (Boxspring). Vor dem Wohnzimmer befindet sich eine große sonnige Terrasse mit Strandkorb. 2 Fahrräder stehen kostenfrei zur Verfügung.

Etage	EG
Wohn-/Nutzfläche m <sup>2</sup> (ca.)	48
Anzahl der Räume	2
Anzahl der Personen bis max.	3

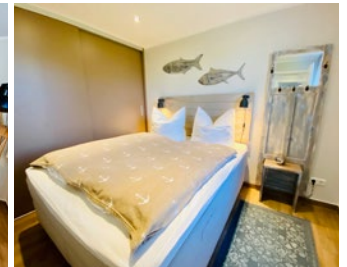

## Ferienwohnung Twin Anchor Waldweg 30 / Objekt-ID: 488 / € € € €



Das Ferienhaus **Twin Anchor** verfügt über zwei Duscbäder mit Fön, Wohnraum mit Couch, TV und Kamin (Kaminholz wird nicht gestellt), offene Küche, 2 Schlafzimmer mit Doppelbett (2. TV). Vor dem Wohnzimmer befindet sich eine große sonnige Terrasse.

Etage	EG
Wohn-/Nutzfläche m <sup>2</sup> (ca.)	80
Anzahl der Räume	3
Anzahl der Personen bis max.	4





## Ferienhaus Waterkant

Deichweg 4, 18119 Warnemünde-Diedrichshagen / Lage D3 Seite 95 / Objekt-ID: 406 / €€€



Ca. 500 m vom Strand entfernt, liegt das gemütlich und liebevoll eingerichtete Ferienhaus **Waterkant**. Im Erdgeschoss ist eine Küche und das gemütliche Wohnzimmer mit TV mit Ausgang zur sonnigen Terrasse und Garten. Im Obergeschoss befindet sich das Schlafzimmer mit Doppelbett (2. TV), ein kleines Schlafzimmer mit Schlaffliege sowie Bad mit Dusche und Fön. Das Dachgeschoss bietet nochmals eine Schlafgalerie mit Doppelbett. 2 Pkw-Stellplätze direkt vor dem Grundstück.

Etage	EG/OG/DG
Wohn-/Nutzfläche m <sup>2</sup> (ca.)	75
Anzahl der Räume	4
Anzahl der Personen bis max.	5



## Sommerhaus am Bach

Stolteraer Weg 16 d, 18119 Warnemünde-Diedrichshagen / Lage D4 Seite 95 / Objekt-ID: 464 / €€€€



Das urige **Sommerhaus am Bach** befindet sich auf einem ca. 1.000 m<sup>2</sup> großen Grundstück mit altem Baumbestand, ungefähr 10 min. zum Strand und ca. 5 min. zum Golfplatz und zum Reiterhof. Im Erdgeschoss befindet sich der Wohnraum mit Kaminofen (Kaminholz wird nicht gestellt), TV, Duschbad mit Fön, große Sauna und offene Küche. Im Dachgeschoss stehen zwei Schlafzimmer mit Doppelbett sowie ein Schlafzimmer mit zwei Einzelbetten zur Verfügung. Strandkorb und Pkw-Stellplatz sind direkt am Haus.

Etage	EG/DG
Wohn-/Nutzfläche m <sup>2</sup> (ca.)	125
Anzahl der Räume	4
Anzahl der Personen bis max.	6

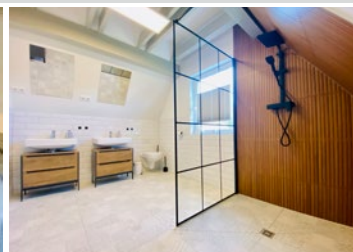



## Ferienhaus Störtebeker

Streuwiesenweg 2 d, 18119 Warnemünde-Diedrichshagen / Lage F4 Seite 95 / Objekt-ID: 524 / €€€



Das Ferienhaus **Störtebeker** befindet sich in ruhiger Lage in Diedrichshagen. Im Erdgeschoss mit Wohnzimmer, offene Küche, TV, Duschbad mit 2 Waschbecken und Fön. Im Dachgeschoss befinden sich 2 Schlafzimmer mit 5 Schlafplätzen (davon 2 Doppel-, 1 Einzelbett) und ein Gäste-WC. Ein Pkw-Stellplatz und eine Sonnenterrasse befinden sich direkt am Haus.

Etage	EG/DG
Wohn-/Nutzfläche m <sup>2</sup> (ca.)	80
Anzahl der Räume	3
Anzahl der Personen bis max.	5

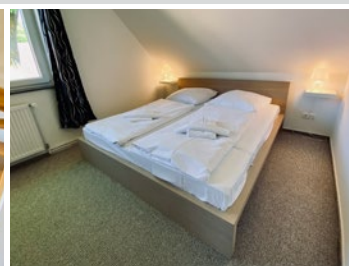

## Ferienwohnung Hanni

Streuwiesenweg 2 d, 18119 Warnemünde-Diedrichshagen / Lage F4 Seite 95 / Objekt-ID: 525 / €€€



Die kleine Ferienwohnung **Hanni** verfügt über Wohnzimmer mit TV und Schlafcouch, offene Pantry-Küche, Schlafzimmer mit Doppelbett und Badezimmer mit Dusche und Fön. Ein Pkw-Stellplatz und eine Sonnenterrasse befinden sich direkt am Haus.

Etage	EG
Wohn-/Nutzfläche m <sup>2</sup> (ca.)	38
Anzahl der Räume	2
Anzahl der Personen bis max.	3

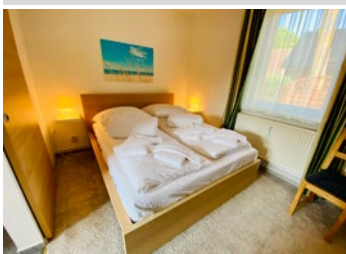





Aktuelle Preise, Bilder, Saisonzeiten finden Sie auf [www.die-warnemuender.de](http://www.die-warnemuender.de)



# Ferienhaus Streuwiese

Streuwiesenweg 120, 18119 Warnemünde-Diedrichshagen / Lage E4 Seite 95 / Objekt-ID: 555 / €€€

Das Ferienhaus **Streuwiese** liegt nur wenige Minuten vom herrlichen Ostseestrand entfernt und verfügt über ein Wohnzimmer mit offener Küche, ein Duschbad mit Föhn, ein Schlafzimmer mit Doppelbett sowie ein Kinder-/Schlafzimmer mit Etagenbett (2 m lang). Sonnenterrasse und Pkw-Stellplatz befinden sich direkt am Haus.

Etage	EG			
Wohn-/Nutzfläche m² (ca.)	70			
Anzahl der Räume	3			
Anzahl der Personen bis max.	4			

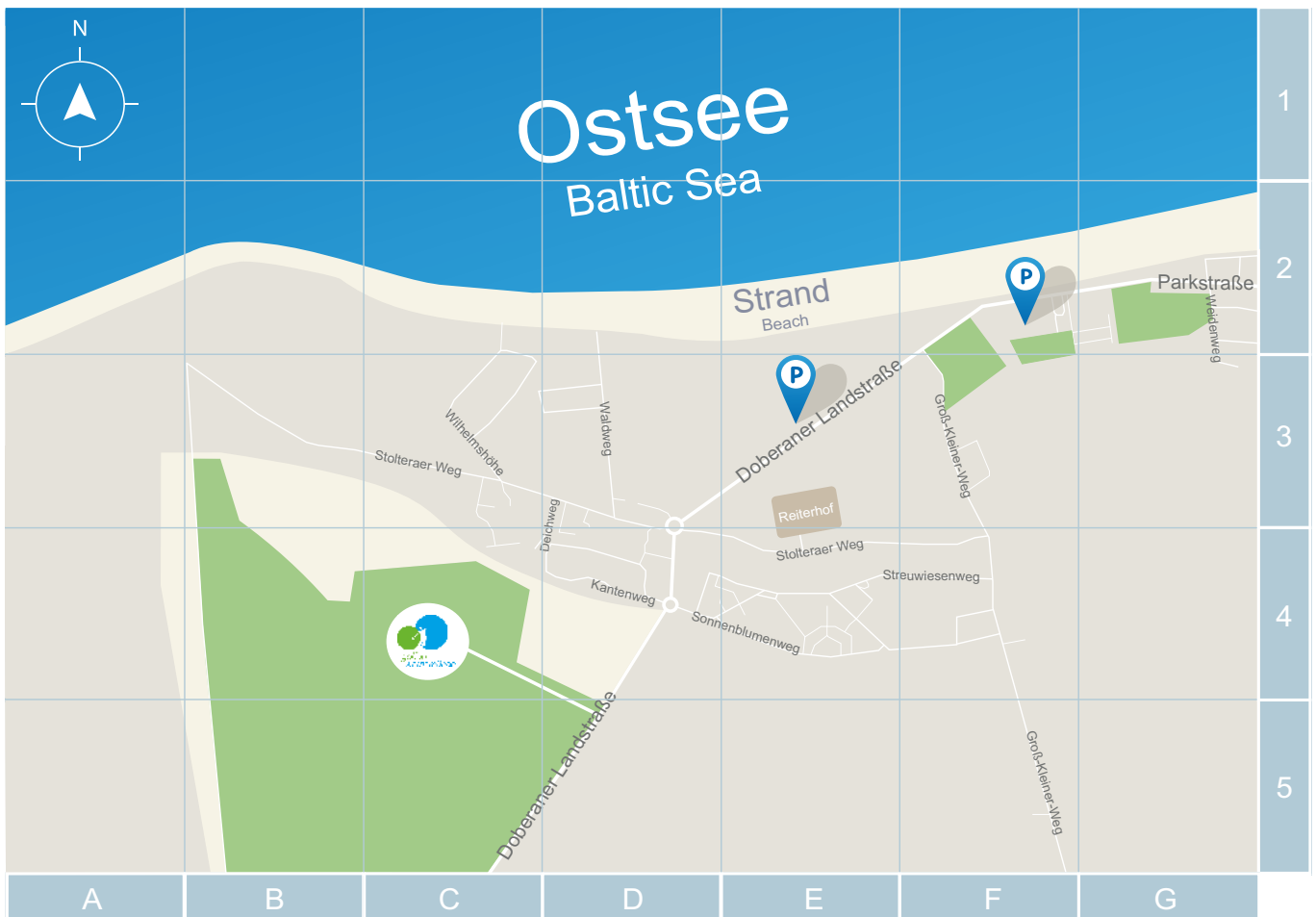

Lageplan Warnemünde Seite 81





WARNEMÜNDER  
MOLENFEUER



ROSTOCKER  
INNENSTADT



ROBBENSTATION  
HOHE DÜNE



ROSTOCKER  
STADTHAFEN

LOKAL



WARNEMÜNDER  
TEEPOTT & LEUCHTTURM



ALTER STROM  
WARNEMÜNDE



BRUNNEN DER  
LEBENSFREUDE



ROSTOCKER  
HANSE SAIL





HALBINSEL  
FISCHLAND DARSS



DOBERANER  
MÜNSTER

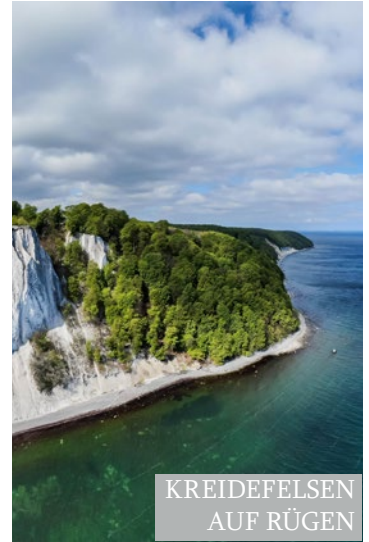

KREIDEFELSEN  
AUF RÜGEN

REGIONAL



SCHWERINER  
SCHLOSS



SEEBAD  
HEILIGENDAMM



OZEANEUM  
STRALSUND



## Residenz Lotsenhaus

An der See 10 a, 18119 Warnemünde-Hohe Düne / Lage B4 Seite 103



“Ein Traum am Meer” Die Residenz Lotsenhaus mit den Ferienwohnungen **Ostseewelle**, **Meeresbrise**, **Traumschiff**, **Seeluft**, **Ostseetörn** und **Südblick** befindet sich unmittelbar gegenüber dem Warnemünder Kreuzfahrt-terminal.

### Ferienwohnung Ostseewelle Objekt-ID: 159 / € € €



Die Ferienwohnung **Ostseewelle** mit großer sonniger Terrasse mit Strandkorb. Die Wohnung verfügt über eine hochwertige Ausstattung, großes Wohnzimmer, offene Küche mit Essplatz, Geschirrspüler, TV, Schlafzimmer mit Doppelbett und 2. TV, Duschbad mit Fön, und Pkw-Stellplatz (Nr. 7) auf dem Grundstück.

Etage	EG
Wohn-/Nutzfläche m <sup>2</sup> (ca.)	61
Anzahl der Räume	2
Anzahl der Personen bis max.	4



### Ferienwohnung Meeresbrise Objekt-ID: 35 / € € €

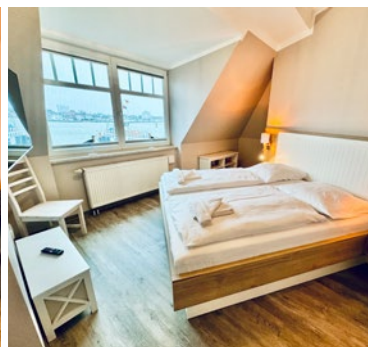

Die Ferienwohnung **Meeresbrise** mit großem Süd-West Balkon. Von hier aus haben Sie einen herrlichen Blick auf alle ein- und auslaufenden Schiffe. Hochwertig ausgestattet, großes Wohnzimmer mit Doppelbettcouch, TV, offene Küche mit Essplatz, Duschbad mit Fön, Schlafzimmer mit Doppelbett und Pkw-Stellplatz (Nr. 11) auf dem Grundstück.

Etage	1.OG
Wohn-/Nutzfläche m <sup>2</sup> (ca.)	73
Anzahl der Räume	2
Anzahl der Personen bis max.	4



### Ferienwohnung Traumschiff Objekt-ID: 32 / € € €



Die Ferienwohnung **Traumschiff** hat eine große Südterrasse mit Strandkorb und einzigartigen Blick auf alle ein- und auslaufenden Schiffe. Hochwertig ausgestattet, großes Wohnzimmer, TV, offene Küche mit Geschirrspüler und Essplatz, Schlafzimmer mit Doppelbett, zweites Schlafzimmer mit 2 Einzelbetten, Duschbad mit Fön, großzügige Fensterfront und Pkw-Stellplatz (Nr. 2) auf dem Grundstück.

Etage	EG
Wohn-/Nutzfläche m <sup>2</sup> (ca.)	77
Anzahl der Räume	3
Anzahl der Personen bis max.	4



Aktuelle Preise, Bilder, Saisonzeiten finden Sie auf [www.die-warnemuender.de](http://www.die-warnemuender.de)





Ferienwohnung Seeluft Objekt-ID: 37 / € € €



Die Ferienwohnung **Seeluft** mit großer Terrasse und Strandkorb, hochwertig ausgestattet mit großem Wohnzimmer mit Doppelbettcouch, TV, offene Küche mit Essplatz, Geschirrspüler, Schlafzimmer mit Doppelbett (2. TV), Duschbad mit Fön, großzügige Fensterfront und Pkw-Stellplatz (Nr. 1) auf dem Grundstück.

Etage	EG	
Wohn-/Nutzfläche m <sup>2</sup> (ca.)	61	
Anzahl der Räume	2	
Anzahl der Personen bis max.	4	

Ferienwohnung Ostseetörn Objekt-ID: 190 / € € €



Die Ferienwohnung **Ostseetörn** mit zwei großen Balkonen. Vom Balkon genießen Sie einen herrlichen Blick auf alle ein- und auslaufenden Schiffe. Hochwertig ausgestattet, großes Wohnzimmer, TV, offene Küche mit Geschirrspüler, Essplatz, Schlafzimmer mit Doppelbett, zweites Schlafzimmer mit Doppelbettcouch, Duschbad mit Fön, großzügige Fensterfront und Pkw-Stellplatz (Nr. 12) auf dem Grundstück.

Etage	1.OG	
Wohn-/Nutzfläche m <sup>2</sup> (ca.)	77	
Anzahl der Räume	3	
Anzahl der Personen bis max.	4	

Ferienwohnung Südblick Objekt-ID: 584 / € € €



Die stilvolle Ferienwohnung **Südblick** mit zwei großen Balkonen. Sie werden den Blick vom Südbalkon auf alle ein- und auslaufenden Schiffe lieben! Liebevoll ausgestattet, großes Wohnzimmer mit Doppelbettcouch, TV, offene Küche mit Geschirrspüler, Essplatz, 2 Schlafzimmer mit Doppelbett (2.TV), Duschbad mit Fußbodenheizung, Waschmaschine und Fön, großzügige Fensterfront und Pkw-Stellplatz (Nr. 8) auf dem Grundstück.

Etage	1.OG	
Wohn-/Nutzfläche m <sup>2</sup> (ca.)	83	
Anzahl der Räume	3	
Anzahl der Personen bis max.	6	



## Ferienhaus am Yachthafen

Hohe Düne 28, 18119 Warnemünde-Hohe Düne / Lage B4 Seite 103



Das Ferienhaus mit seinen komfortablen 7 Ferienwohnungen **Strandläufer**, **Düne**, **Möwe**, **Dünenzauber**, **Yacht**, **Strandgut** und **Seebrise** befindet sich direkt gegenüber der Yachthafen Residenz Hohe Düne. Alle Wohnungen mit perfekter Lage zu Strand, Hafen und Mole und kostenfreiem Pkw-Stellplatz.

### Ferienwohnung Strandläufer Objekt-ID: 493 / € € €



Die Ferienwohnung **Strandläufer** mit großem Wohnzimmer mit TV, 1 Schlafzimmer mit Doppelbett, 1 Schlafzimmer mit Doppelbett und Einzelbett, Küche, 1 Duschbad, 1 Bad mit Wanne/Dusche, beide Bäder mit Fön und große Terrasse.

Etage	EG
Wohn-/Nutzfläche m <sup>2</sup> (ca.)	111
Anzahl der Räume	3
Anzahl der Personen bis max.	5



### Ferienwohnung Düne Objekt-ID: 495 / € € €

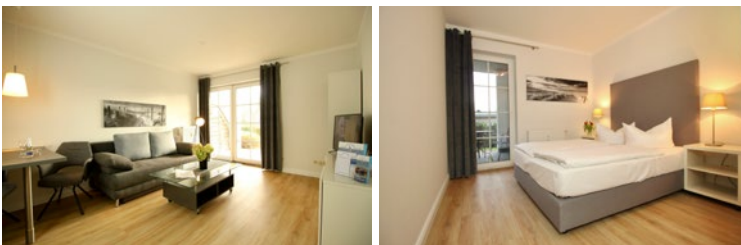

Die hochwertig eingerichtete Ferienwohnung **Düne** mit großem Wohnzimmer mit TV, Küche, Schlafzimmer mit Doppelbett, Duschbad mit Fön und große Terrasse.

Etage	EG
Wohn-/Nutzfläche m <sup>2</sup> (ca.)	46
Anzahl der Räume	2
Anzahl der Personen bis max.	2



### Ferienwohnung Möwe Objekt-ID: 531 / € € €

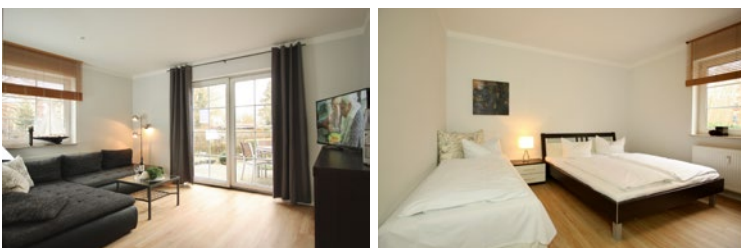

Die liebevoll eingerichtete Ferienwohnung **Möwe** hat ein großes Wohnzimmer mit TV, 1 Schlafzimmer mit Doppelbett, 1 Schlafzimmer mit Doppelbett und Einzelbett, Küche, Duschbad mit Fön und große Terrasse.

Etage	EG
Wohn-/Nutzfläche m <sup>2</sup> (ca.)	63
Anzahl der Räume	3
Anzahl der Personen bis max.	5



### Ferienwohnung Dünenzauber Objekt-ID: 499 / € € €

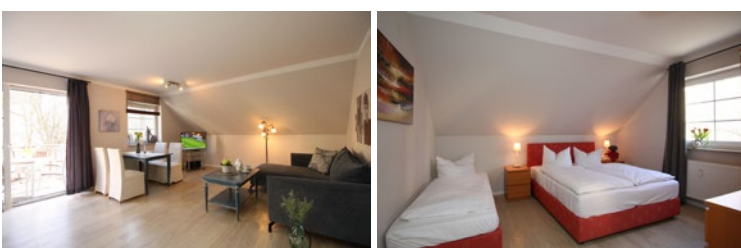

Die schöne Ferienwohnung **Dünenzauber** verfügt über ein großes Wohnzimmer mit TV, Schlafzimmer mit Doppelbett und Einzelbett, Küche, Duschbad mit Fön, großen Balkon.

Etage	1.OG
Wohn-/Nutzfläche m <sup>2</sup> (ca.)	71
Anzahl der Räume	2
Anzahl der Personen bis max.	4





Aktuelle Preise, Bilder, Saisonzeiten finden Sie auf [www.die-warnemuender.de](http://www.die-warnemuender.de)



Ferienwohnung Yacht Objekt-ID: 496 / € € €



Ein Traum, die großzügige Ferienwohnung **Yacht** verfügt über ein großes Wohnzimmer mit TV, 2 Schlafzimmer mit Doppelbett und Einzelbett und TV, Küche, Duschbad und Wannenbad mit Fön und französischem Balkon.

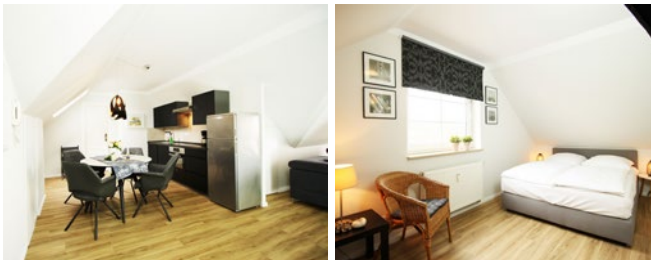

Etage	DG	  
Wohn-/Nutzfläche m <sup>2</sup> (ca.)	110	
Anzahl der Räume	3	
Anzahl der Personen bis max.	6	



Ferienwohnung Strandgut Objekt-ID: 498 / € € €





Die Ferienwohnung **Strandgut** verfügt über ein großes Wohnzimmer mit TV, Schlafzimmer mit Doppelbett und Einzelbett, Küche, Balkon und Duschbad mit Fön.

Etage	1.OG	  
Wohn-/Nutzfläche m <sup>2</sup> (ca.)	66	
Anzahl der Räume	2	
Anzahl der Personen bis max.	4	

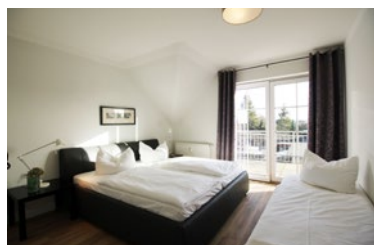
Ferienwohnung Seebrise Objekt-ID: 497 / € € €



Die liebevoll und hochwertig eingerichtete Ferienwohnung **Seebrise** hat ein großes Wohnzimmer mit Schlafcouch und TV, Schlafzimmer mit Doppelbett und Einzelbett, Küche und Duschbad mit Fön.

Etage	1.OG	  
Wohn-/Nutzfläche m <sup>2</sup> (ca.)	79	
Anzahl der Räume	2	
Anzahl der Personen bis max.	4	





## Ferienhaus Viewpoint

An der See 11, 18119 Warnemünde-Hohe Düne / Lage B4 Seite 103 / Objekt-ID: 413 / €€€€



Unser Ferienhaus **Viewpoint** besticht durch seine exponierte Lage direkt an der Warnow. Genau dort, wo Kreuzfahrtschiffe und die Fähre Hohe Düne sich begegnen. Fußläufig ist der Sandstrand. Im EG befindet sich ein offener Eingangsbereich, Schlafzimmer, großes Bad, großes Wohn-/Esszimmer und integrierter Küche. Dieser Bereich lädt zum gemeinsamen Kochen und Verweilen ein. Im OG befindet sich ein weiteres Bad und 2 Schlafzimmer. Alle Zimmer verfügen über TV und bieten einen einzigartigen herrlichen Blick auf die Warnow bzw. Pier 7+8. Für einen angenehmen und erholsamen Schlaf sorgen unsere komfortablen Boxspringbetten. Ihr Pkw kann auf dem abgeschlossenen Grundstück geparkt werden. Der große, freundliche Garten lädt Sie ein, vielleicht am Abend in gemütlicher Runde den Schiffen „Ahoi & Auf Wiedersehen“ zu sagen.

Etage	EG/OG
Wohn-/Nutzfläche m <sup>2</sup> (ca.)	110
Anzahl der Räume	4
Anzahl der Personen bis max.	6

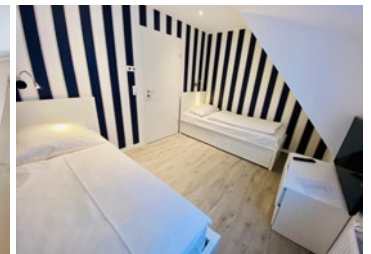
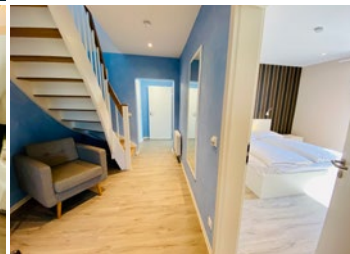
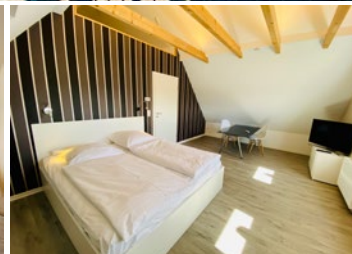





Lageplan Warnemünde Seite 81



## FERIENUNTERKÜNFTE A - Z

Aal	Seite	13	Jan	Seite	57
Achterdeck	Seite	60	Jann	Seite	88
Adele	Seite	57	Jule	Seite	88
Admiral	Seite	30	Jupiter	Seite	92
Alexandrine	Seite	47	Kajüte	Seite	7
Alter Strom	Seite	83	Kapitän Karsten	Seite	39
Anchor	Seite	91	Kapitänsdeck	Seite	89
Angela	Seite	37	Kapitänshaus	Seite	70
Anker	Seite	11	Kapitänshaus Möwenblick	Seite	46
Ankerplatz	Seite	52	Käthchen	Seite	71
Arielle	Seite	11	Kiek In	Seite	37
Arkona	Seite	79	Klabautermann	Seite	28
Arne	Seite	67	Knurrhahn	Seite	12
Ausguck	Seite	32	Kobold	Seite	56
Auster	Seite	17	Koje	Seite	16
Auszeit	Seite	84	Kormoran (Villa Seevogel)	Seite	62
Backbord	Seite	9	Kormoran (Haus Auguste)	Seite	43
Baltische Rose	Seite	49	Kompass	Seite	54
Baltische See	Seite	49	Koralle	Seite	64
Baltischer Grün	Seite	48	Krabbe	Seite	9
Bar	Seite	25	Kranich	Seite	64
Barsch	Seite	8	Kreuzliner	Seite	53
Beach	Seite	34	Kronprinz Frederik	Seite	39
Bernstein	Seite	15	Kuschelecke	Seite	33
Blaue Kojе	Seite	48	Küstenliebe	Seite	72
Blaue Tulpe	Seite	77	Küstenlinie	Seite	50
Boje	Seite	74	Küstenkind	Seite	10
Brunch	Seite	25	La Mer	Seite	73
Buffet	Seite	24	La Paloma	Seite	75
Bühne 26	Seite	92	Lachmöwe	Seite	63
Captain Wotan	Seite	21	Lachs	Seite	13
Captains Lounge	Seite	18	Lagune	Seite	66
Captainsroom	Seite	12	Lee	Seite	76
Captains-Suite	Seite	32	Leuchtfeuer	Seite	10
Caroline	Seite	60	Leuchtturm	Seite	34
Charlotte	Seite	7	Lichtblick	Seite	51
Claas	Seite	70	Lieblings Meerchen	Seite	53
Cliffkieker	Seite	92	Lobby	Seite	84
Cocktail	Seite	24	Lotse	Seite	91
Daisy	Seite	61	Lounge	Seite	25
Deck 2	Seite	77	Lunch	Seite	24
Deck 3	Seite	77	Luv	Seite	76
Delfin	Seite	70	Makrele	Seite	8
Dicht Dran	Seite	44	Maria	Seite	44
Dinner	Seite	25	Marthes Seeblick	Seite	73
Dorsch	Seite	13	Matrose	Seite	91
Düne	Seite	100	Meer Flair	Seite	37
Dünenblick	Seite	83	Meerblick	Seite	76
Dünengras	Seite	31	Meeresbrise	Seite	98
Dünenliebe	Seite	72	Meeresgrund	Seite	13
Dünenzauber	Seite	100	Meeresrauschen	Seite	65
Eagle	Seite	85	Meerliebe	Seite	72
Eibeneck	Seite	19	Meersalz	Seite	73
Eric	Seite	67	Meersand	Seite	91
Felix	Seite	55	Meersicht	Seite	72
Feuerdorn	Seite	19	Meerzeit	Seite	60
Fischreiher	Seite	63	Menü	Seite	24
Georgine	Seite	69	Mole	Seite	45
Hängematte	Seite	85	Mond	Seite	54
Hanni	Seite	94	Möwe (Feha a. Yachthafen)	Seite	100
Haubentaucher (Haus Auguste)	Seite	43	Möwe (Haus Auguste)	Seite	43
Haus Bütt	Seite	87	Möwennest	Seite	36
Heimathafen	Seite	21	Muschel	Seite	17
Holzdeck	Seite	78	Muschelsucher	Seite	29
Horizont	Seite	61	Neptun	Seite	50
Humidor	Seite	24	Oberdeck	Seite	89
Ich will ans Meer	Seite	53	Ostseeblick	Seite	26



Ostseefeeling	Seite	15	Sternenblick	Seite	31
Ostseeliebe	Seite	18	Sternsucher	Seite	82
Ostseeperle	Seite	91	Störtebeker	Seite	94
Ostseetörn	Seite	99	Strandbar	Seite	59
Ostseetraum	Seite	7	Strandblick	Seite	20
Ostseewelle	Seite	98	Strandburg	Seite	58
Ostwind	Seite	42	Stranddistel	Seite	58
Parkblick	Seite	66	Strandgut	Seite	101
Perle	Seite	16	Strandhafer	Seite	58
Polarstern	Seite	36	Strandidyll	Seite	51
Poseidon	Seite	83	Strandkiste	Seite	59
Reiling	Seite	9	Strandkoje	Seite	90
Riga	Seite	38	Strandkorb	Seite	34
Rondell	Seite	25	Strandläufer (Feha a.Yachthafen)	Seite	100
Rosenwinkel	Seite	19	Strandläufer (Haus Auguste)	Seite	43
Samoa	Seite	71	Strandliebe	Seite	50
Sandstrand	Seite	51	Strandliege	Seite	58
Sansibar	Seite	71	Strandmuschel	Seite	33
Saturn	Seite	92	Strandnixe	Seite	59
Schaumkrone	Seite	29	Strandperle	Seite	53
Schiller	Seite	38	Strandsicht	Seite	35
Scholle	Seite	10	Strandweg	Seite	59
Schotstek	Seite	90	Streuwiese	Seite	95
Schwalbenflug	Seite	19	Stromkaje	Seite	35
Schwalbennest	Seite	31	Stromkieker	Seite	45
Sea Side	Seite	69	Stromlinie	Seite	26
Seeadler	Seite	62	Stromperle	Seite	27
Seeblick	Seite	69	Stromschnelle	Seite	26
Seebrise	Seite	101	Stromsicht	Seite	26
Seedüne	Seite	41	Stromtiefe	Seite	27
Seefreude	Seite	40	Südblick	Seite	99
Seefrische	Seite	40	Südwind	Seite	42
Seegang	Seite	41	Swantje	Seite	67
Seegans	Seite	31	Tafel	Seite	25
Seegras	Seite	30	TeePott	Seite	78
Seeliebe	Seite	72	Theke	Seite	24
Seeluft	Seite	99	Tiger	Seite	85
Seemann	Seite	41	Tom	Seite	55
Seemannsgarn	Seite	29	Traffic	Seite	80
Seemuschel	Seite	65	Traumblick	Seite	14
Seepferdchen	Seite	51	Traumschiff	Seite	98
Seerose	Seite	41	Traumstrand	Seite	68
Seesand	Seite	50	Traumzeit	Seite	14
Seeschnecke	Seite	65	Tresen	Seite	25
Seeschwalbe (Haus Auguste)	Seite	43	Turblick	Seite	33
Seeseite	Seite	40	Twin Anchor	Seite	92
Seesicht	Seite	41	Uhlennest	Seite	46
Seestern	Seite	11	Utkiek	Seite	47
SeeTang	Seite	78	Viewpoint	Seite	102
Seeterrasse	Seite	41	Villa Ati	Seite	56
Seeteufel	Seite	83	Vordeck	Seite	32
Seewind	Seite	40	Vormann Jantzen	Seite	79
Segelboot	Seite	45	WarneSonne	Seite	37
Silbermöwe	Seite	75	Warnow	Seite	82
Sommerhaus am Bach	Seite	93	Waterkant	Seite	93
Sommerwind	Seite	66	Wellenreiter	Seite	68
Sonne	Seite	82	Wellenspiel	Seite	52
Sonnenaufgang	Seite	21	Wellness	Seite	84
Sonnendeck	Seite	74	Windjammer	Seite	37
Sonnenflut	Seite	19	Windrose	Seite	16
Sonnenschein	Seite	80	Yacht	Seite	101
Sonnenstrand	Seite	68	Zapfhahn	Seite	24
Sonnenuntergang	Seite	20	Zimmer am Strom	Seite	27
Spatzennest	Seite	44			
Sprotte	Seite	8			
Stella Maris	Seite	47			
Sterne	Seite	54			



## WICHTIGE HINWEISE

Anreisezeiten:	Mo, Di, Do, Fr bis 18.00 Uhr	Öffnungszeiten Vermietungsbüro:	Mo, Di, Do, Fr	10:00 Uhr - 18:00 Uhr
	Mi, Sa bis 16.00 Uhr		Mi	10:00 Uhr - 16:00 Uhr
	Sonn- und Feiertag ist keine Anreise möglich		März bis Okt zusätzl. Samstag	10:00 Uhr - 16:00 Uhr (außer Feiertags)

**Sie erhalten die Schlüssel ab 15.00 Uhr in unserem Büro in 18119 Rostock-Warnemünde, Am Leuchtturm 9, Tel. 0381.492 57 30 oder 0381.7691 26 87, Unser Büro befindet sich in einer Fußgängerzone.**

**Abreise: täglich bis 10.00 Uhr. Eine Anreise außerhalb unserer Büro-Öffnungszeiten ist in Ausnahmefällen gegen eine Gebühr von 15 € möglich.**

Sie erreichen Warnemünde über die Autobahnen Berlin-Rostock (A 19) und Lübeck-Rostock (A 20); mit der Bahn bis zum Bahnhof Warnemünde oder mit dem Boot bis zum Alten Strom oder zum neuen Yachthafen. Sie erhalten von uns bei Anreise Ihren Kurpass, mit dem Sie Angebote Warnemünder Firmen nutzen können.

Unsere Serviceleistungen für Sie, je nach Wunsch (bitte bei Buchung angeben)

Babyreisebett 2,50 €/Ü (Matratze, Kinderbettzeug, Kinderbettwäsche werden nicht gestellt)

Hochstuhl 2,00 €

Zwischenreinigung auf Anfrage

Kaminholz wird nicht gestellt, Saunatücher bitte selbst mitbringen.

## ALLGEMEINE VERTRAGSBEDINGUNGEN

- Als Ferienagentur erfolgt von uns die Vermittlung der Vermietung im Namen und auf Rechnung des jeweiligen Wohnungs-/Hauseigentümers. Dieser ist Vermieter und Vertragspartner des Gastes.
- Die Mindestmietdauer Mitte Juni bis Mitte September beträgt 7 Ü, zum Jahreswechsel 5 Ü. An- und Abreisetag gelten zusammen als 1 Tag. Am Anreisetag kann der Mieter den Wohnungsschlüssel frühestens 15.00 Uhr in Empfang nehmen und die Unterkunft beziehen. Die Reservierung wird bis 13.00 Uhr des auf den Mietbeginn folgenden Tages aufrechterhalten. Danach entfällt die Verpflichtung zur Reservierung. Am Abreisetag ist die Unterkunft bis 10.00 Uhr zur Verfügung zu stellen und der Schlüssel zurückzugeben.
- Anreisen außerhalb der Büroöffnungszeiten sind in Ausnahmefällen gegen Gebühr möglich. Die gewünschte Spätanreise ist bei der Buchung anzugeben und die Gebühr mit der Gästerechnung zu überweisen.
- Die Unterkunft wird mit vollständigem Inventar vermietet. Einrichtungsgegenstände dürfen nicht - auch nicht vorübergehend - aus der Unterkunft entfernt werden. Während der Mietzeit an dem Objekt entstandene Schäden oder Fehlbestände am Inventar sind vom Mieter ohne Verschuldungsnachweis zum Selbstkostenpreis zu ersetzen.
- Bei vertragswidrigem Gebrauch einer Unterkunft wie Untervermietung, Überbelegung, Störung des Hausfriedens etc. bzw. bei Nichtzahlung der Miete kann der Vertrag fristlos gekündigt werden.
- Innerhalb von 14 Tagen nach dem Ausstellungsdatum der Reservierungsbestätigung ist eine Anzahlung von 20 % der Mietsumme, der Restbetrag bis 30 Tage vor Anreise zu zahlen. Bei Mietbeginn innerhalb von 30 Tagen nach Anmeldung ist der Gesamtmietpreis sofort fällig. Für jede Buchung erheben wir eine Buchungsgebühr von 13 €.
- Storniert der Gast die Reservierung (nur schriftliche Stornierungen sind gültig) so wird ein Betrag von 20 € als Bearbeitungsgebühr, zzgl. der Buchungsgebühr von 13 € berechnet. Bei Stornierung ab 30 Tagen vor Mietbeginn werden 50 %, ab 10 Tagen vor Mietbeginn werden 90 % der vereinbarten Logissumme als Stornogebühr fällig, jeweils zzgl. der Bearbeitungs- und Buchungsgebühr. Bei vorzeitiger Beendigung des Mietverhältnisses oder bei Nichtanreise hat der Mieter keinen Ersatzanspruch für die nicht in Anspruch genommenen Miettage. Der Gast hat die Möglichkeit nachzuweisen, dass ein Schaden entweder überhaupt nicht oder niedriger als die Stornogebühr entstanden ist.
- Umbuchungen sind bis 30 Tage vor Mietbeginn gegen eine Gebühr von 20 € möglich. Für danach zu tätige Umbuchungen werden Gebühren gemäß Pkt. 7 (Stornogebühren) fällig.
- Bei Zahlungsverzug ab 5 Tagen kann eine Mahngebühr von 10 € pro Zahlungserinnerung/Mahnung erhoben werden.
- Die Kurtaxe wird von uns berechnet und ist mit Rechnungslegung zu zahlen. Zur Nutzung der im Kurpass enthaltenen Leistungen ist die Angabe folgender Daten bei der Buchung zwingend erforderlich: Name, Vorname, Geb.-datum der mitreisenden Gäste. Eine spätere Aufnahme dieser Gastdaten ist gebührenpflichtig, einmalig 10 €. Bitte beachten Sie, dass Rostock/Warnemünde eine Kurtaxe erhebt. Die Kurtaxe wird gemäß der geltenden Satzung erhoben. Sie ist eine kommunale Gebühr und nicht Teil des Mietpreises. Ggf. gelten Ermäßigungen (z. B. für behinderte Personen, Begleitpersonen, Personen die sich aus beruflichen Gründen in der Unterkunft aufhalten). Wenn Sie feststellen, dass einer der Ermäßigungsgründe für Sie zutrifft, senden Sie uns bitte eine Nachricht über den Nachrichtenbereich, per E-Mail oder Telefon. Die Kurtaxe wird von uns im Auftrag der Kommune berechnet und ist mit Rechnungslegung durch den Gast zu zahlen.
- Der Vermieter haftet nicht für Verlust oder Beschädigung von eingebrachten Sachen, einschließlich Pkw.
- Auf Anforderung senden wir Ihnen Ihr vergessenes Eigentum gegen eine Gebühr von 24,90 € zzgl. MWSt. gegen Vorkasse zurück. Sofern der Mieter sich nicht meldet, werden aufgefundene Gegenstände spätestens nach einer Aufbewahrungsfrist von 6 Wochen vernichtet.
- Zeitungen können Sie während Ihres Urlaubs an unser Büro senden und dort abholen (keine Briefkästen an den Unterkünften). Der Übernachtungspreis für die 1. Nacht beinhaltet die Endreinigungs- und Buchungsgebühr. Die Erstausstattung der Unterkünfte beinhaltet ein Wäschepaket pro Person (im Rechnungsendpreis enthalten: Bettwäsche, Handtücher, Geschirrtücher, Duschvorlage). Bei Buchung mit Haustier wird eine zusätzliche Endreinigungsgebühr von 30 € berechnet. Alle unsere Unterkünfte sind Nichtraucher vorbehalten! Nur die im Katalog bzw. auf der Website aufgeführten Bestandteile bzw. Ausstattungsdetails der jeweiligen Ferienunterkunft sind Vertragsbestandteil und können vom Gast genutzt werden. Alle Angaben wurden sorgfältig kontrolliert, Druckfehler, Irrtümer und Änderungen sind jedoch vorbehalten. Gültig sind grundsätzlich die Preise und Angaben auf unserer Website [www.die-warnemuender.de](http://www.die-warnemuender.de)
- Die Objektamen sind lediglich Eigennamen. Sie beschreiben nicht die Lage, Beschaffenheit oder Ausstattung einer Unterkunft.

Aktuelle Preise, Bilder, Saisonzeiten finden Sie auf [www.die-warnemuender.de](http://www.die-warnemuender.de)



## DATENSCHUTZ

Wir nehmen den Schutz Ihrer persönlichen Daten sehr ernst. Wir behandeln Ihre personenbezogenen Daten vertraulich und entsprechend der gesetzlichen Datenschutzvorschriften sowie dieser Datenschutzerklärung. Wenn Sie uns telefonisch/schriftlich oder über unsere Website kontaktieren, werden verschiedene personenbezogene Daten erhoben. Personenbezogene Daten sind Daten, mit denen Sie persönlich identifiziert werden können. Die vorliegende Datenschutzerklärung erläutert, welche Daten wir erheben und wofür wir sie nutzen. Sie erläutert auch, wie und zu welchem Zweck das geschieht. Wir weisen darauf hin, dass die Datenübertragung im Internet (z.B. bei der Kommunikation per E-mail) Sicherheitslücken aufweisen kann. Ein lückenloser Schutz der Daten vor dem Zugriff durch Dritte ist nicht möglich.

### Wer ist bei uns verantwortlich für die Datenerfassung?

Die Datenverarbeitung erfolgt durch: Than & Müller Immobilien GmbH, Mühlenstr. 46, 18119 Rostock

### Wie erfassen wir Ihre Daten?

Ihre Daten werden zum einen dadurch erhoben, dass Sie uns diese telefonisch/schriftlich mitteilen. Hierbei kann es sich z.B. um Daten handeln, die Sie in ein Kontaktformular eingeben. Andere Daten werden automatisch beim Besuch der Website durch unsere IT-Systeme erfasst. Das sind vor allem technische Daten (z. B. Internetbrowser, Betriebssystem oder Uhrzeit des Seitenaufrufs). Die Erfassung dieser Daten erfolgt automatisch sobald Sie unsere Website betreten.

### Wofür nutzen wir Ihre Daten?

Ein Teil der Daten wird erhoben, um eine fehlerfreie Bereitstellung der Website zu gewährleisten. Andere Daten können zur Analyse Ihres Nutzerverhaltens verwendet werden. Wir verarbeiten personenbezogene Daten unter Beachtung der einschlägigen Datenschutzvorschriften, insbesondere der DSGVO und des BDSG. Eine Datenverarbeitung durch uns findet nur auf der Grundlage einer gesetzlichen Erlaubnis statt. Bei der Nutzung der Website verarbeiten wir personenbezogene Daten nur mit Ihrer Einwilligung (Art. 6 Abs. 1 S. 1 a DSGVO) zur Erfüllung eines Vertrages, dessen Vertragspartei Sie sind oder auf Ihre Anfrage zur Durchführung vorvertraglicher Maßnahmen (Art. 6 Abs. 1 S. 1 b DSGVO), zur Erfüllung einer rechtlichen Verpflichtung (Art. 6 Abs. 1 S. 1 c DSGVO) oder wenn die Verarbeitung zur Wahrung unserer berechtigten Interessen oder den berechtigten Interessen eines Dritten erforderlich ist, sofern nicht Ihre Interessen oder Grundrechte und Grundfreiheiten, die den Schutz personenbezogener Daten erfordern, überwiegen (Art. 6 Abs. 1 S. 1 f DSGVO).

### Welche Rechte haben Sie bezüglich Ihrer Daten?

Sie haben jederzeit das Recht, unentgeltlich Auskunft über Herkunft, Empfänger und Zweck Ihrer gespeicherten personenbezogenen Daten zu erhalten. Sie haben außerdem das Recht, die Berichtigung, Sperrung oder Löschung dieser Daten zu verlangen. Hierzu sowie zu weiteren Fragen zum Thema Datenschutz können Sie sich jederzeit unter der im Impressum angegebenen Adresse an uns wenden. Des Weiteren steht Ihnen ein Beschwerderecht bei der zuständigen Aufsichtsbehörde zu.

### Analyse-Tools und Tools von Drittanbietern

Beim Besuch unserer Website kann Ihr Surf-Verhalten statistisch ausgewertet werden. Das geschieht vor allem mit Cookies und mit sogenannten Analyseprogrammen. Die Analyse Ihres Surf-Verhaltens erfolgt in der Regel anonym; das Surf-Verhalten kann nicht zu Ihnen zurückverfolgt werden. Sie können dieser Analyse widersprechen oder sie durch die Nichtbenutzung bestimmter Tools verhindern.

### Aufsichtsbehörde

Im Falle datenschutzrechtlicher Verstöße steht dem Betroffenen ein Beschwerderecht bei der zuständigen Aufsichtsbehörde zu. Zuständige Aufsichtsbehörde in datenschutzrechtlichen Fragen ist der Landesdatenschutzbeauftragte des Bundeslandes, in dem unser Unternehmen seinen Sitz hat.

Eine Liste der Datenschutzbeauftragten sowie deren Kontaktdaten können folgendem Link entnommen werden:

[https://www.bfdi.bund.de/DE/Infothek/Anschriften\\_Links/anschriften\\_links-node.html](https://www.bfdi.bund.de/DE/Infothek/Anschriften_Links/anschriften_links-node.html)

### Recht auf Datenübertragbarkeit

Sie haben das Recht, Daten, die wir auf Grundlage Ihrer Einwilligung oder in Erfüllung eines Vertrages verarbeiten, an sich oder an einen Dritten in einem gängigen, maschinenlesbaren Format aushändigen zu lassen. Sofern Sie die direkte Übertragung der Daten an einen anderen Verantwortlichen verlangen, erfolgt dies nur, soweit es technisch machbar ist.

Online-Streitbeilegung gemäß Art. 14 Abs. 1 ODR-VO:

Die Europäische Kommission stellt eine Plattform zur Online-Streitbeilegung (OS) bereit, die Sie unter <http://ec.europa.eu/consumers/odr/> finden. Darüber hinaus nimmt unser Betrieb an einem Verbraucherstreitigkeitsverfahren nicht teil.

Weiterführende Erklärungen zum Datenschutz finden Sie auf unserer Website unter <https://www.die-warnemuender.de/datenschutz.html>

## IMPRESSUM

Herausgeber: die Warnemünder - Ferienvermietung der Than & Müller Immobilien GmbH; Handelsregister: Rostock HRB 4520 / USt-ID: DE 152075234

Geschäftsführung: Dipl.-Ing. Dietmar Than, Andreas Müller

Vermietung: Anke Riens, Daniela Bernoth, Katrin Bier, Jacqueline Lorek, Maria Arndt

Inhalt/Anzeigen: Dietmar Than · Nutzung des Inhalts und Vervielfältigung nur mit Zustimmung des Herausgebers erlaubt

Tel. 0381.492 57 30 / 0381.7691 26 87, Fax 0381.440 55 25 · [www.die-warnemuender.de](http://www.die-warnemuender.de) / [ferien@die-warnemuender.de](mailto:ferien@die-warnemuender.de)

Foto-/Bildnachweise: Shutterstock, Fotolia, Fam. Trenckmann, Fam. März, Fam. Malter, Fam. Weser, Fam. Höft, Fam. Glende

Aktuelle Preise, Bilder, Saisonzeiten finden Sie auf [www.die-warnemuender.de](http://www.die-warnemuender.de)



